

**MUNICÍPIO DE AGUAS DE CHAPECO**  
**Poder Executivo Municipal**

**PRESTAÇÃO DE CONTAS**

**EXERCÍCIO DE 2014**

**Cumprimento das metas do  
3º Quadrimestre de 2014**

AUDIÊNCIA  
PÚBLICA (EDITAL  
Nº 001/2015)



“DEMONSTRAR E AVALIAR O CUMPRIMENTO DAS METAS FISCAIS DO TERCEIRO QUADRIMESTRE DE 2014”, DO PODER EXECUTIVO MUNICIPAL DE AGUAS DE CHAPECO, COMO FORMA DE PRESTAÇÃO DE CONTAS DAS AÇÕES DE GOVERNO E DA APLICAÇÃO DOS RECURSOS PÚBLICOS.

Lei de  
Responsabilidade  
Fiscal

Lei Orgânica  
Municipal

# ARRECADAÇÃO MUNICIPAL

<b>ARRECADAÇÃO GERAL</b>	<b>R\$</b>	<b>% DA PREVISAO</b>
PREVISAO	14.121.207,04	
REALIZADO	16.234.307,79	14,96%
ARRECADADO A MAIOR	2.113.100,75	

<b>RCL</b>	<b>R\$</b>	<b>% DA PREVISAO</b>
PREVISAO	14.084.107,04	
REALIZADO	14.448.486,61	2,59%
ARRECADADO A MAIOR	364.379,57	

# COMPOSIÇÃO DA RCL

RECEITA CORRENTE LIQUIDA	14.448.486,61	100,00%
RECEITAS MUNICIPAIS	1.168.136,86	8,08%
TRANSFERENCIAS CORRENTES (ESTADUAL/ FEDERAL)	13.280.349,75	91,92%

# RECEITA DE CAPITAL (INVESTIMENTOS)

TRANSFERENCIAS DE CAPITAL	1.785.821,18
OPERAÇÃO DE CREDITO	339.000,00
ALIENAÇÃO DE BENS	385.700,00
AMORTIZAÇÃO DE EMPRESTIMOS	25.987,18
TRANSFERENCIAS DE CONVENIOS	1.035.134,00

# ARRECADAÇÃO MUNICIPAL

ARRECADAÇÃO 2014	R\$	MEDIA/MÊS
RECURSOS VINCULADOS	5.920.098,79	493.341,57
RECURSOS SEM VINCULAÇÃO	10.314.209,00	859.517,42
<b>TOTAL</b>	<b>16.234.307,79</b>	

# PRINCIPAIS CONVENIOS RECEBIDOS 2014

CONVENIO/PROGRAMA	VALOR R\$
* AGRICULTURA / CAIXA Equipamentos agrícolas	97.500,00
* AGRICULTURA / SDR Equipamentos agrícolas	99.924,00
* AGRICULTURA / SDR Rede de Agua	275.000,00
* DEFESA CIVIL/ Recuperação sistema viário	199.942,60
* DEFESA CIVIL/Hora maquina	107.910,20
* DEFESA CIVIL/Oleo diesel (desastre de julho/14)	49.815,00
* DEFESA CIVIL/Restabelecimento (desastre de abril/14)	99.795,00
* DMER / ESTADO Infraestrutura (reperfilagem)	99.830,00
* DMER / SDR/Recuperação de vias	199.965,00
* DMER/ Operação de credito BADESC - Trator	339.000,00
* EDUCAÇÃO / FNDE Mobilia escolar	47.600,00
* EDUCAÇÃO / FNDE Onibus Escolar	375.200,00
* HABITAÇÃO / COHAB Reformas	125.000,00
* SAUDE / SDR Aquisição Veiculos	119.910,00
* SAUDE/ FNS Incentivo construção de polos de academia da saude	20.000,00
<b>TOTAL RECEBIDO</b>	<b>2.256.391,80</b>

# APLICAÇÃO DOS RECURSOS

<b>TOTAL PODER EXECUTIVO</b>	<b>14.677.291,58</b>
UG: PREFEITURA MUNICIPAL	10.976.146,58
UG: FUNDO MUNICIPAL DE SAUDE	3.701.145,00

<b>TRANSFERENCIAS A CAMARA MUNICIPAL</b>	<b>739.196,46</b>
TRANSFERENCIAS NO EXERCICIO	740.009,66
DEVOLUÇÃO DE RECURSOS	813,20



# RESULTADO ORÇAMENTÁRIO CONSOLIDADO 2014

<b>RESULTADO ORÇAMENTARIO</b>	<b>R\$</b>
RECEITAS	16.234.307,79
DEPESAS/INVESTIMENTOS	14.677.291,58
TRANSFERENCIAS CAMARA	739.196,46
<b>SUPERAVIT EXECUÇÃO ORÇAMENTÁRIA</b>	<b>817.819,75</b>

Fonte: Anexo 12 Balanço Orçamentário/ Balanço Geral 2014

# RESULTADO FINANCEIRO CONSOLIDADO 2014

<b>RESULTADO FINANCEIRO</b>	<b>31/12/2014</b>
ATIVO FINANCEIRO	1.137.987,40
PASSIVO FINANCEIRO	30.586,05
<b>SUPERAVIT FINANCEIRO</b>	<b>1.107.401,35</b>

<b>ATIVO FINANCEIRO</b>	<b>1.137.987,40</b>
RECURSOS ORDINÁRIOS	413.826,49
RECURSOS VINCULADOS	724.160,91
<b>PASSIVO FINANCEIRO</b>	<b>30.586,05</b>
RESTOS A PAGAR EX. ANTERIORES	13.086,05
CAUÇÃO OBRA REDE DE AGUA	17.500,00

## DIVIDA A LONGO PRAZO

MOVIMENTAÇÃO	2014
SALDO ANTERIOR	64.539,24
(-) AMORTIZAÇÃO COHAB*	19.804,39
(+) OPERAÇÃO DE CREDITO	339.000,00
<b>SALDO PARA EXERCICIOS SEGUINTE</b>	<b>383.734,85</b>

\* DIVIDA DE ACORDO COM CONTRATO FIRMADO COM A COHAB (1996), REFERENTE PROGRAMAS HABITACIONAIS.

## CREDITOS A RECEBER DA DIVIDA ATIVA

<b>DIVIDA ATIVA</b>	<b>R\$</b>
SALDO ANTERIOR (2013)	6.154.951,55
(-) RECEBIMENTO DA DIVIDA	52.689,33
(+) INSCRIÇÃO DIVIDA ATIVA 2014	82.642,26
(+) JUROS E MULTAS/ATUALIZAÇÃO	427.644,17
(-) CANCELAMENTO	11.197,95
<b>SALDO EM 31/12/2014</b>	<b>6.601.350,70</b>

# LIMITES DA DESPESA COM PESSOAL

(LRF art. 55, inciso I, alínea "a")

<b>PODER EXECUTIVO</b>	
DESPESA COM PESSOAL E ENCARGOS	R\$ 6.777.296,15
RECEITA CORRENTE LIQUIDA - RCL	R\$ 14.448.486,61
<b>% DA DESPESA COM PESSOAL SOBRE A RCL</b>	<b>46,91%</b>
LIMITE CONFORME A LRF - 54,00%	



## APLICAÇÃO EM EDUCAÇÃO BÁSICA MINIMO DE 25% DAS RECEITAS DE IMPOSTOS

<b>RECEITAS RESULTANTES DE IMPOSTOS</b>	
IMPOSTOS MUNICIPAIS	660.052,50
TRANSFERENCIAS DE IMPOSTOS	10.488.855,31
<b>TOTAL DAS RECEITAS RESULTANTES DE IMPOSTOS</b>	<b>11.148.907,81</b>
APLICAÇÃO BASE DE CALCULO (R\$)	3.116.300,71
<b>APLICAÇÃO PELO MUNICIPIO (%)</b>	<b>27,95%</b>



## RESULTADO DO FUNDEB

(Lei do FUNDEB 11.494/2007; ADCT, art. 60, XII)

RESULTADO DO FUNDEB	R\$
RECEITA FUNDEB	1.200.559,87
DEDUÇÃO PARA FORMAÇÃO DO FUNDEB	-2.097.768,62
<b>PERDA COM FUNDEB</b>	<b>-897.208,75</b>



# APLICAÇÃO DOS RECURSOS DO FUNDEB

## MÍNIMO DE 60% NA REMUNERAÇÃO DOS PROFISSIONAIS DA EDUCAÇÃO BASICA

(Lei do FUNDEB 11.494/2007)

FUNDEB	R\$
RECEITA FUNDEB	1.200.559,87
APLICAÇÃO DE 100% NA REMUNERAÇÃO DE PROFISSIONAIS DA EDUCAÇÃO BASICA	1.200.559,87





## TRANSPORTE ESCOLAR 2014

<b>TOTAL DE RECURSOS APLICADOS 2014</b>	<b>500.677,60</b>	<b>%</b>
FNDE	48.948,64	9,78%
CONVENIO ESTADO	167.748,00	33,50%
RENDIMENTOS BANCARIOS	225,97	0,05%
RECURSOS DO MUNICIPIO	283.754,99	56,67%



# ALIMENTAÇÃO ESCOLAR 2014

## QUADRO RESUMO DOS RECURSOS APLICADOS

	<b>FNDE</b>	<b>%</b>	<b>MUNICIPIO</b>	<b>%</b>	<b>TOTAL</b>
CRECHE	12.060,00	43,51%	15.657,87	56,49%	27.717,87
PRE-ESCOLA	12.330,00	52,97%	10.947,49	47,03%	23.277,49
FUNDAMENTAL	7.906,47	13,71%	49.759,67	86,29%	57.666,14
AEE (Atendimento educacional especializado)	540,00	100,00%	-	0,00%	540,00
<b>GERAL</b>	<b>32.836,47</b>	<b>30,07%</b>	<b>76.365,03</b>	<b>69,93%</b>	<b>109.201,50</b>



# ALIMENTAÇÃO ESCOLAR 2014

(MINIMO DE 30% DOS RECURSOS RECEBIDOS DO FNDE EM PRODUTOS DA AGRICULTURA FAMILIAR)

## DEMONSTRATIVO DA APLICAÇÃO DE RECURSOS NA AGRICULTURA FAMILIAR

PRODUTOS ADQUIRIDOS (LARANJA, MANDIOCA E ALFACE)		11.165,66
VALOR RECEBIDO DO FNDE EM 2014		32.760,00
MÍNIMO A SER GASTO COM PRODUTOS DA AGRICULTURA FAMILIAR 30%		9.828,00
% DA AGRICULTURA FAMILIAR		34,08%



# APLICAÇÃO TOTAL DE RECURSOS NA EDUCAÇÃO 2014

<b>INCENTIVO DE JOVENS E ADULTOS</b>	<b>420,00</b>
<b>CONTRIBUIÇÃO AO ENSINO SUPERIOR</b>	<b>39.248,23</b>
<b>ENSINO FUNDAMENTAL</b>	<b>1.292.427,72</b>
Recursos Impostos	297.426,32
Recursos FUNDEB	882.232,96
Recursos Salario Educação	112.768,44
<b>TRANSPORTE ESCOLAR</b>	<b>500.677,60</b>
Recursos Impostos	283.754,99
Convenio Estado Transporte escolar	167.821,11
Recursos FNDE/PNATE	49.101,50
<b>EDUCAÇÃO INFANTIL</b>	<b>702.179,16</b>
Recursos Impostos	355.181,34
Recursos FUNDEB	327.062,33
Recursos FNDE/Apoio Creches	19.449,59
Recursos Salario Educação	485,90



## APLICAÇÃO TOTAL DE RECURSOS NA EDUCAÇÃO 2014

<b>APOIO EDUCAÇÃO ESPECIAL</b>	<b>47.820,00</b>
<b>ALIMENTAÇÃO ESCOLAR</b>	<b>109.201,50</b>
Recursos Impostos	76.365,03
Recursos FNDE/PNAE	32.836,47
<b>INVESTIMENTOS EDUCAÇÃO BASICA</b>	<b>310.489,87</b>
Recursos FNDE/Investimento	275.380,00
Recursos Convenio Foz Chapeco	28.366,90
Recursos Impostos	6.742,97
<b>TOTAL APLICADO NA EDUCAÇÃO</b>	<b>3.002.464,08</b>

## APLICAÇÃO DE RECURSOS NA ASSISTENCIA SOCIAL 2014

<b>TOTAL APLICADO NO FMAS</b>	<b>709.285,76</b>	
	R\$	%
RECURSOS DE IMPOSTOS / MUNICIPIO	567.384,86	79,99%
RECURSOS DO FNAS	136.745,83	19,28%
RECURSOS DO FEAS	5.155,07	0,73%

## APLICAÇÃO DE RECURSOS NO FIA ABRIGO CASA LAR 2014

<u>RECURSOS APLICADOS:</u>	<u>VALOR R\$</u>	<u>%</u>
RECURSOS MUNICIPIO DE AGUAS DE CHAPECO	98.490,97	64,23%
RECURSOS ALVARAS JUDICIAL	2.831,00	1,85%
RECURSOS MUNICIPIO DE SÃO CARLOS	25.370,00	16,55%
REPASSE FEAS/ALTA COMPLEXIDADE	26.642,74	17,38%
<b>TOTAL</b>	<b>153.334,71</b>	<b>100,00%</b>

## APLICAÇÃO DE RECURSOS NA SAÚDE PÚBLICA 2014

APLICAÇÃO DOS RECURSOS POR SUBFUNÇÃO	VALOR R\$	%
ATENÇÃO BÁSICA	3.073.796,53	83,05%
ASSISTENCIA HOSPITALAR E AMBULATORIAL	505.312,38	13,65%
VIGILANCIA SANITARIA	59.482,58	1,61%
VIGILANCIA EPIDEMIOLOGICA	62.553,51	1,69%
<b>TOTAL</b>	<b>3.701.145,00</b>	



## APLICAÇÃO DE RECURSOS NA SAÚDE PÚBLICA 2014

APLICAÇÃO DOS RECURSOS POR PROGRAMAS	VALOR R\$	%
INVESTIMENTO EM SAUDE PUBLICA	171.260,60	4,63%
PSF - SAUDE DA FAMILIA	879.886,19	23,77%
PACS - AGENTES COMUNITARIAS DE SAUDE	161.932,07	4,38%
PSF ODONTO / SAUDE BUCAL	149.183,24	4,03%
ATENÇÃO BASICA GERAL	1.472.315,21	39,78%
MEDIA E ALTA COMPLEXIDADE	505.312,38	13,65%
VIGILANCIA SANITARIA	59.482,58	1,61%
VIGILANCIA EM SAUDE	62.553,51	1,69%
ASSISTENCIA FARMACEUTICA	239.219,22	6,46%
<b>TOTAL</b>	<b>3.701.145,00</b>	

# APLICAÇÃO DE RECURSOS

## NA SAUDE PÚBLICA 2014

(MINIMO DE 15% DAS RECEITAS DE IMPOSTOS EM SAUDE PÚBLICA)

<b>RECEITA DE IMPOSTOS</b>	<b>11.148.907,81</b>
MINIMO 15%	1.672.336,17
<b>VALOR DE APLICAÇÃO</b>	<b>2.437.151,25</b>
<b>% DE APLICAÇÃO</b>	<b>21,86%</b>

## APLICAÇÃO DE RECURSOS OUTROS SETORES

AMORTIZAÇÃO DE DIVIDAS	19.804,39
PAGAMENTO DE INATIVOS E PENSIONISTAS	116.748,93
CONTRIBUIÇÃO PASEP	113.978,04
SENTENÇAS JUDICIAIS	10.316,41
ADMINISTRATIVO/GABINETE	1.693.251,69

## APLICAÇÃO DE RECURSOS OUTROS SETORES

CULTURA	56.536,14
DESPORTO E LAZER	152.205,09
HABITAÇÃO POPULAR	212.168,65
SEGURANÇA PUBLICA	55.139,88
INFRAESTRUTURA E SERVIÇOS URBANOS	671.044,71
MANUTENÇÃO DA ILUMINAÇÃO PUNLICA	139.400,13
TURISMO	130.650,32
AGRICULTURA	1.560.795,07
DMER	1.680.777,41

# FNDE / CAMINHAO NA ESCOLA



R\$ 227.780,00

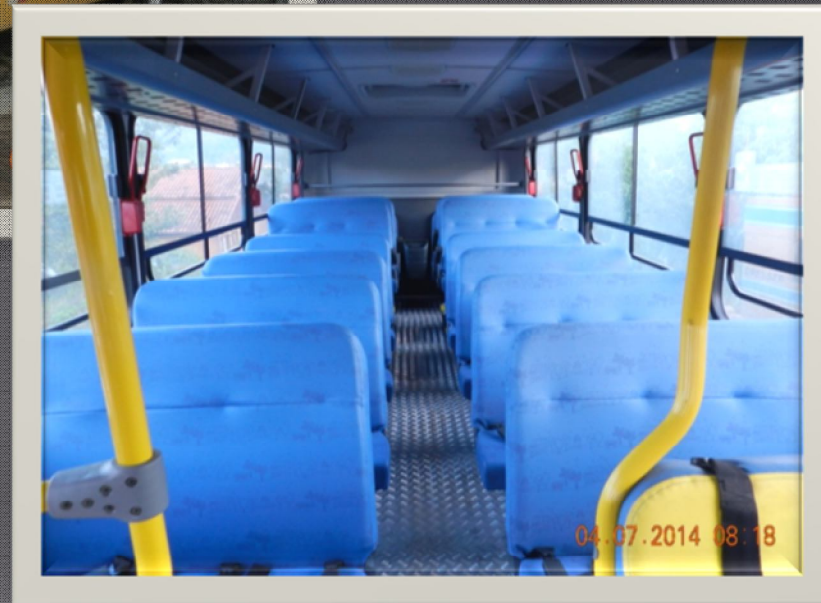

# FNDE / INFRAESTRUTURA ESCOLAR



R\$ 47.600,00

**VEICULO PARA O CONSELHO TUTELAR  
VALOR R\$ 40.811,20**



**DOAÇÃO DA SECRETARIA DE DIREITOS HUMANOS (TERMO Nº  
2665/2014)**

VEICULO PARA OFMAS  
VALOR R\$ 41.480,00



CESSÃO DE USO Nº 100/2014 - SECRETARIA DE ESTADO DA  
ASSISTENCIA SOCIAL, TRABALHO E HABITAÇÃO



## EQUIPAMENTOS PARA O CONSELHO TUTELAR

EQUIPAMENTOS RECEBIDOS:	
01 BEBEDOURO	543,00
01 REFRIGERADOR	998,00
05 COMPUTADORES	11.250,00
01 IMPRESSORA	959,00
<b>VALOR TOTAL</b>	<b>13.750,00</b>

**DOAÇÃO DA SECRETARIA DE DIREITOS HUMANOS (TERMOS N°  
4255/2014 E 4262/2014)**

RECURSOS ALVARA JUDICIAL  
REFORMA DOS BRINQUEDOS E INSTALAÇÃO DE GRADE COM TELA = R\$ 2.831,00  
R\$ 1.392,50 RECURSOS MUNICIPIO / TOTAL R\$ 4.223,50



# AQUISIÇÃO DE VEICULO

R\$ 169.700,00

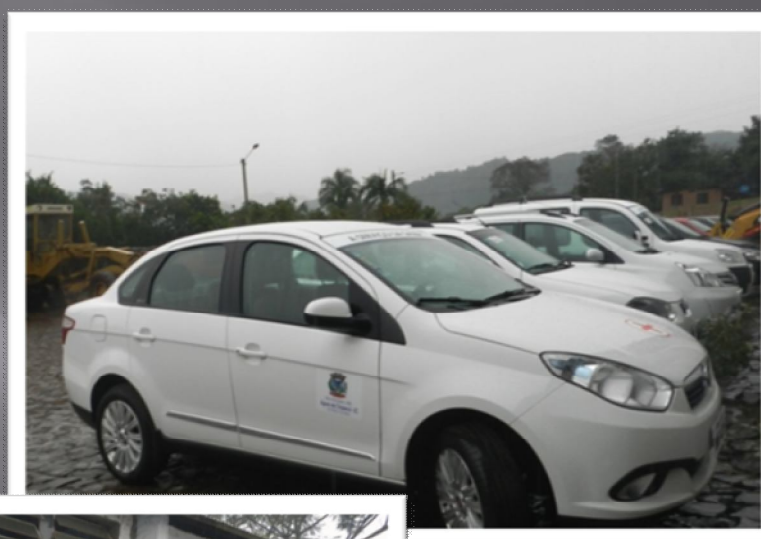

AQUISIÇÃO DE TRATOR DE ESTEIRAS  
R\$ 565.000,00  
CONVENIO ESTADO/FUNDAM



AQUISIÇÃO DE TRATOR DE ESTEIRAS  
R\$ 565.000,00  
CONVENIO ESTADO/FUNDAM



# AQUISIÇÃO DE EQUIPAMENTOS AGRICOLAS

R\$ 104.900,00 / CAIXA / MAPA



CAMINHAO BASCULANTE  
R\$ 247.992,57  
DOAÇÃO PROGRAMA PAC2



AQUISIÇÃO DE TERRENO PARA  
PROGRAMA HABITACIONAL  
R\$ 80.683,53



28.07.2014 13:51



## ETAPA DA REDE DE AGUA LINHA LAMBARI R\$ 275.000,00



CONSTRUÇÃO DE UNIDADES HABITACIONAIS  
R\$ 315.000,00  
PROGRAMA MINHA CASA MINHA VIDA



# RECUPERAÇÃO PONTE BARRA DO TAQUARINHA

R\$ 15.000,00



REFORMAS DE UNIDADES HABITACIONAIS  
R\$ 137.657,04  
HABITAÇÃO/ COHAB REFORMA

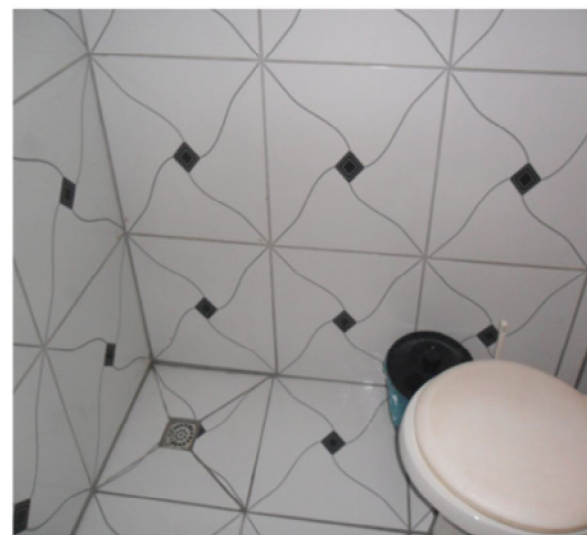
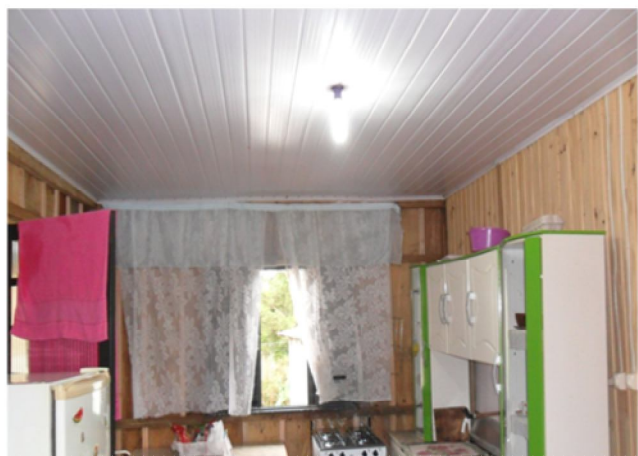

**AQUISIÇÃO DE VEICULO – SETOR DE AGRICULTURA**  
**R\$ 63.500,00**



**AQUISIÇÃO DE VEICULO - GABINETE**  
**R\$ 81.500,00**



25.09.2014 11:08

# IMPLANTAÇÃO DE MÃO ÚNICA

RUA PEDRO GUILHERME SIMON E TRAVESSA ANTONIO RAMENZONI  
R\$ 6.030,72



# DISTRIBUIDOR DE ADUBO

R\$ 14.131,91

CESSÃO DE USO Nº 040/2014

SEC. DE ESTADO DA AGRICULTURA E DA PESCA





**AQUISIÇÃO DE ROLO COMPACTADOR  
R\$ 339.000,00 / OPERAÇÃO DE CREDITO**



# AQUISIÇÃO DE EQUIPAMENTOS AGRICOLAS

R\$ 129.320,00



01 ARADO SUBSOLADOR



02 PULVERIZADOR AGRICOLA

## AQUISIÇÃO DE EQUIPAMENTOS AGRICOLAS



02 DISTRIBUIDOR DE ESTERCO SECO E CALCÁRIO



01 COLHEDORA DE FORRAGENS



02 DISTRIBUIDOR DE FERTILIZANTES

# AQUISIÇÃO DE EQUIPAMENTOS AGRICOLAS

R\$ 129.320,00



01 COLHEDEIRA



01 ROÇADEIRA



02 GRADES NIVELADORA

**REPERFILAGEM ASFALTICA**  
**ESTRADA MUNICIPAL EMAC 101**  
**Convenio Estado/ Infra estrutura R\$ 137.964,57**



REABILITAÇÃO DE VIAS / AQUISIÇÃO DE COMBUSTIVEL  
R\$ 50.567,10 / DEFESA CIVIL (Junho/14)



# RECUPERAÇÃO DA MALHA VIARIA R\$ 100.480,66 / DEFESA CIVIL (Abril/14)



REABILITAÇÃO DAS VIAS / HORAS MAQUINA  
R\$ 108.342,32 / DEFESA CIVIL (Junho/14)





## RECUPERAÇÃO DE VIAS

(Combustível, Hora maquina, pavimentação asfáltica Ruas Caçador e Trecho Porto União)

APLICADO R\$ 93.114,56 / Convenio SDR Total R\$ 199.942,60



## RECUPERAÇÃO DE VIAS

(Combustível, Hora máquina, pavimentação asfáltica Ruas Aurora e Ararangua)

APLICADO R\$ 147.722,01 / Convenio SDR Total R\$ 199.965,00



## PRINCIPAIS INVESTIMENTOS 2014

INVESTIMENTO	VALOR R\$	RECURSOS	
		MUNICIPIO	CONVENIO
<b>OBRAS E AQUISIÇÕES</b>			
* ADMINISTRAÇÃO / Reforma telhado arquivo morto/garagem	4.124,74	4.124,74	-
* AGRICULTURA / CAIXA Equipamentos agricolas	104.900,00	7.400,00	97.500,00
* AGRICULTURA / SDR Rede de Agua	275.000,00	-	275.000,00
* AGRICULTURA/ SDR Aquisição veiculo	63.500,00	63.500,00	-
* AGRICULTURA/ SDR Equipamentos agrícolas	129.320,00	31.424,76	97.895,24
* CASA LAR/ Equipamentos / mobília	6.594,00	-	6.594,00
* DMER / Aquisição de rolo compactador	339.000,00	-	339.000,00
* DMER / Recuperação de ponte Barra Taquarinha	15.000,00	15.000,00	-
* DMER / Recuperação de ponte Linha Gavião	50.267,77	7.039,00	43.228,77
* EDUCAÇÃO / FNDE Mobília Escolar	47.600,00	-	47.600,00
* EDUCAÇÃO / FNDE Ônibus Escolar	227.780,00	-	227.780,00
* EDUCAÇÃO/ Mastros para praça municipal	1.300,00	1.300,00	-
* EDUCAÇÃO/ Melhorias no parque Infantil do CEI Cinderela	7.800,00	7.800,00	-
* EDUCAÇÃO/ Rampa acessibilidade Escola de Linha Gramados	8.647,61	8.647,61	-
* EDUCAÇÃO/ Reforma parque Escola N. Sra. Das Graças	4.114,26	4.114,26	-
* EDUCAÇÃO/ Reforma parque Escola Rosina S Hermes	4.060,00	4.060,00	-

## PRINCIPAIS INVESTIMENTOS 2014

INVESTIMENTO OBRAS E AQUISIÇÕES	VALOR R\$	RECURSOS	
		MUNICIPIO	CONVENIO
* GABINETE/ Aquisição veiculo	81.500,00	81.500,00	-
* HABITAÇÃO / Aquisição de terreno	80.683,53	80.683,53	-
* HABITAÇÃO / COHAB Reformas	137.657,04	-	137.657,04
* INFRAESTRUTURA / Adesão Usina de asfalto	60.000,00	60.000,00	
* INFRAESTRUTURA / DEFESA CIVIL Reabilitação de estradas	108.342,32	-	108.342,32
* INFRAESTRUTURA / DEFESA CIVIL reabilitação e recuperação	100.480,66	-	100.480,66
* INFRAESTRUTURA / DEFESA CIVIL recuperação de estradas	50.567,10	-	50.567,10
* INFRAESTRUTURA / Reperfilagem asfaltica EMAC 101	137.964,57	-	137.964,57
* INFRAESTRUTURA / SDR Recuperação de vias	93.114,56	-	93.114,56
* INFRAESTRUTURA / SDR Recuperação de vias	147.722,01	-	147.722,01
* SAUDE / Computador Vigilancia	2.699,00		2.699,00
* SAUDE / Reforma Posto de saúde central	45.132,10	-	45.132,10
* SAUDE / SDR Aquisição Veículos	169.700,00	50.910,00	118.790,00
<b>TOTAL</b>	<b>2.504.571,27</b>	<b>427.503,90</b>	<b>2.077.067,37</b>

## PRINCIPAIS INVESTIMENTOS 2014

<b>RECEITA TOTAL</b>	<b>16.234.307,79</b>
<b>INVESTIMENTOS</b>	<b>2.504.571,27</b>
<b>%</b>	<b>15,43%</b>



**AUDIÊNCIA PÚBLICA**  
**PRESTAÇÃO DE CONTAS 2014**  
**PODER EXECUTIVO MUNICIPAL**

**OBRIGADA PELA PRESENÇA!**

**27 / 02 / 2015**