

CAÇADADA 1.50m (MEIO DE QUADRA) - ACESSO DE VEÍCULOS

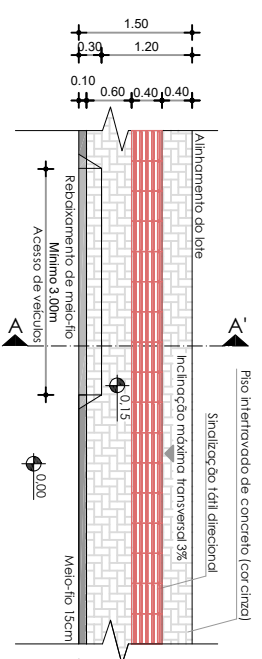

Observação: Recomenda-se que a rampa de veículos tenha largura máxima de 3,00m

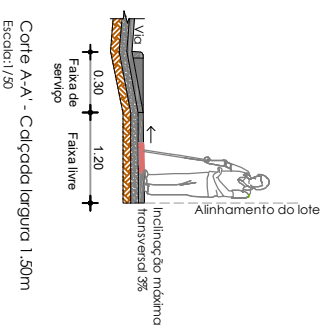

CAÇADADA 1.50m (MEIO DE QUADRA)

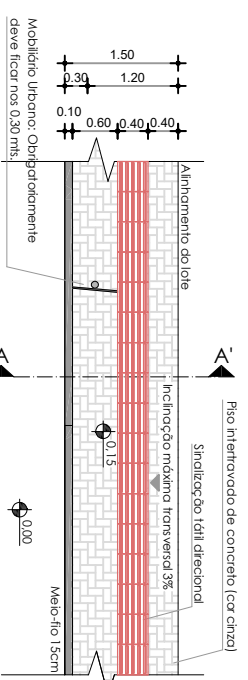

Observação: Recomenda-se que a rampa de veículos tenha largura máxima de 3,00m

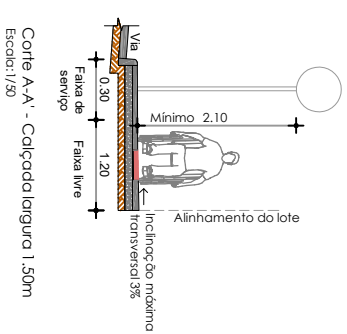

CAÇADADA 2.00m (MEIO DE QUADRA) - ACESSO DE VEÍCULOS

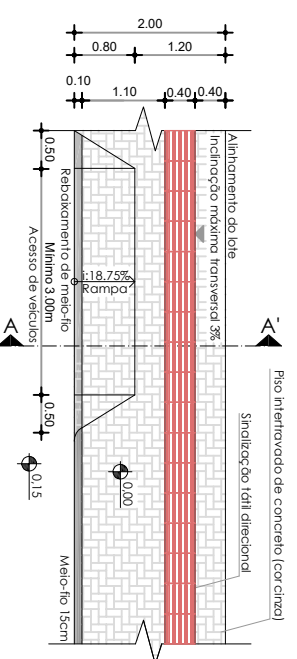

Observação: Recomenda-se que a rampa de veículos tenha largura máxima de 3,00m

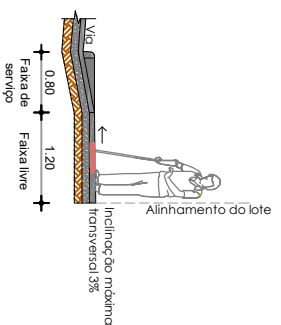

CAÇADADA 2.00m (MEIO DE QUADRA)

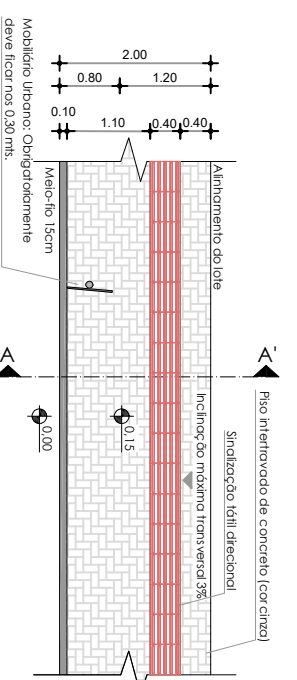

Observação: Recomenda-se que a rampa de veículos tenha largura máxima de 3,00m

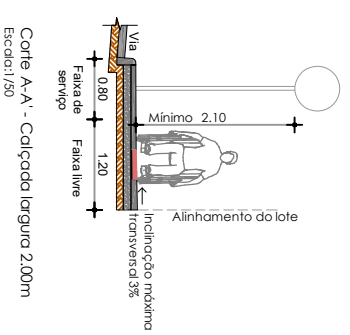

CAÇADADA 2.50m (MEIO DE QUADRA) - ACESSO DE VEÍCULOS

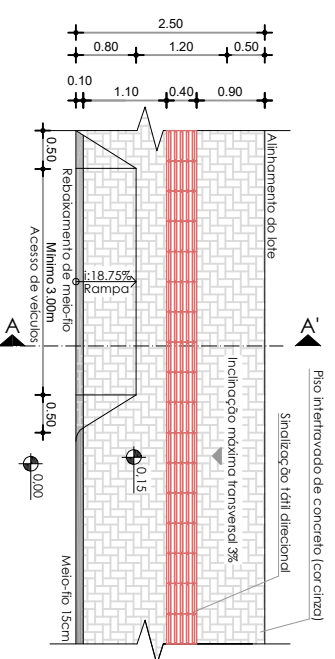

Observação: Recomenda-se que a rampa de veículos tenha largura máxima de 3,00m

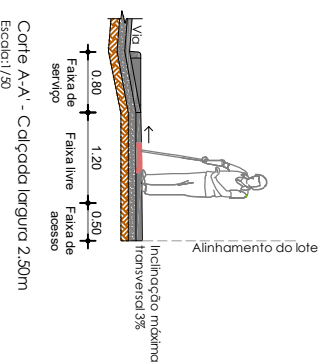

CAÇADADA 2.50m (MEIO DE QUADRA)

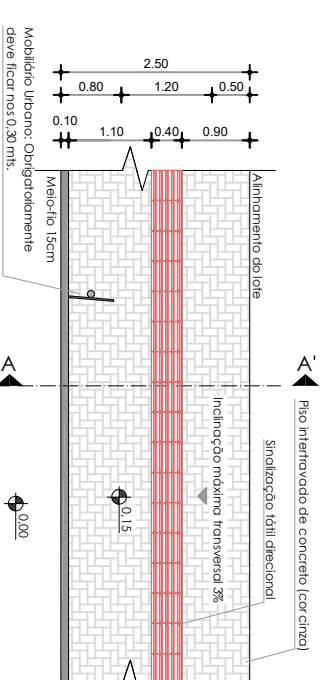

Observação: Recomenda-se que a rampa de veículos tenha largura máxima de 3,00m

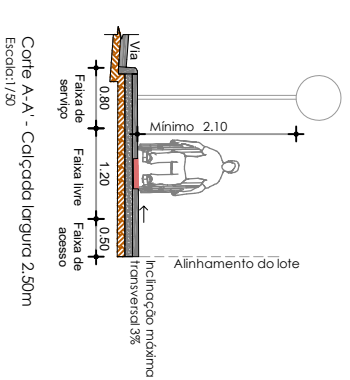

Proprietário:	Município de Águas de Chapadão	Data:	Mai/2018
Endereço da obra:	Diversas Ruas, Águas de Chapadão - SC	Projetista:	Isaura

Projeto: Pavimentação Asfáltica e Passarelo Público

Conteúdo da prancha: - Detalhes

Prancha:	05/32
Escala:	Indicada

Isaura Müller - CREAS/SC 1122477 - Município de Águas de Chapadão - Responsável Técnico