

PLANTA BAIXA

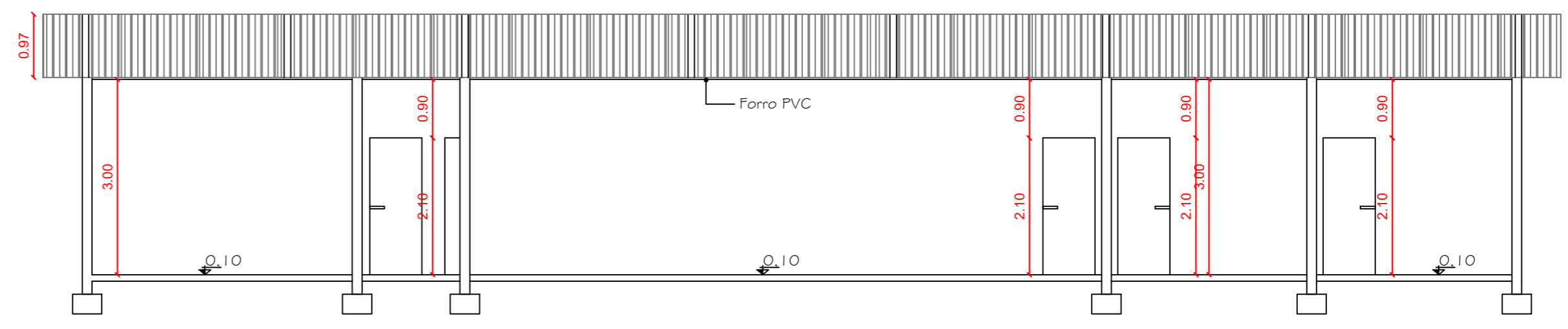

CORTE BB

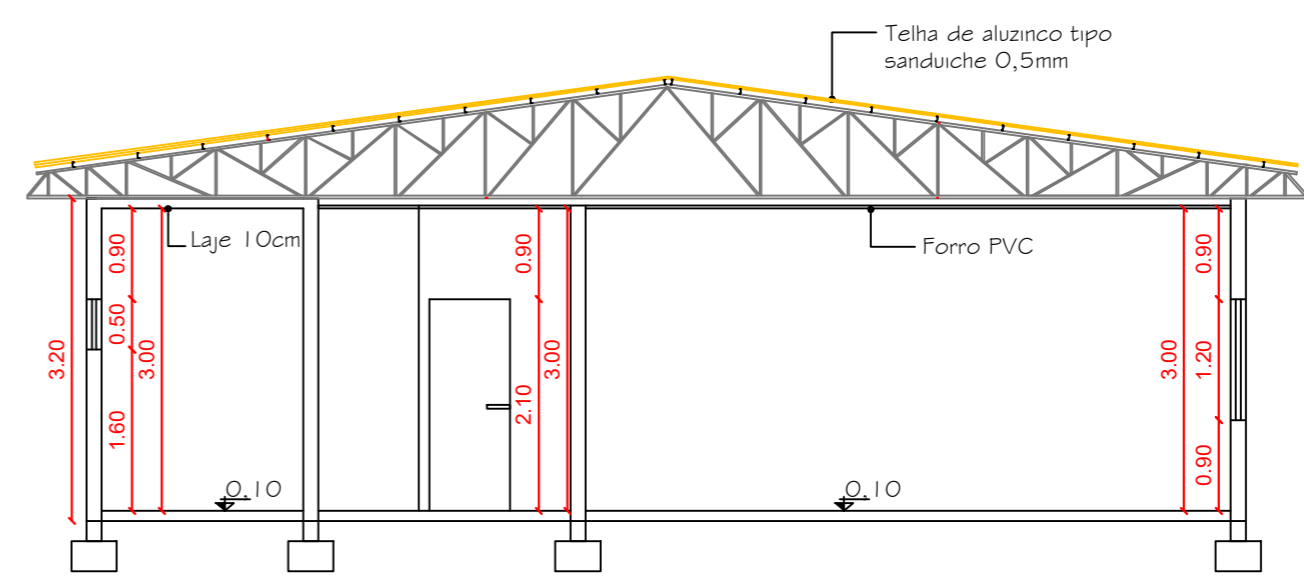

CORTE AA

|   |  |   |                      |
|---|--|---|----------------------|
| <b>MUNICÍPIO DE ÁGUAS DE CHAPECÓ</b>  |  | Data:   | Maio/ 2022           |
| Descrição Obra/Serviço:<br>CENTRO ADMINISTRATIVO SECRETARIA DA EDUCAÇÃO           |  | Escala:   | 1:75                 |
| Endereço Obra/Serviço:<br>Rua Pedro Guilherme Simon, Centro - Águas de Chapecó/SC |  | Área (m²):  | 254,15               |
| Conteúdo:<br>Planta baixa e Cortes  |  | Desenhista:   | Caroline Leal Faccin |
| Município de Águas de Chapecó:  |  | Prancha:  | 03/07                |
| LEONIR ANTÔNIO HENTGES<br>Prefeito Municipal                                      |  | Responsible Técnico:<br>ALINE DEZORDI CASARIN<br>Engenheira Civil - CREA/SC 159.529-0 |                      |