

FACHADA FRONTAL

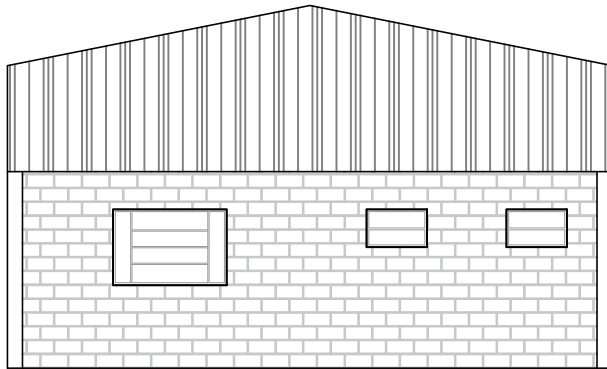

VISTA LATERAL DIREITA

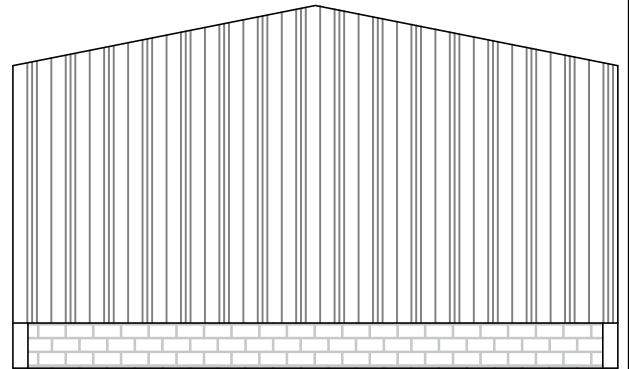

VISTA LATERAL ESQUERDA

MUNICÍPIO DE ÁGUAS DE CHAPECÓ

Descrição Obra/Serviço:
BARRACÃO DE MÁQUINAS

Endereço Obra/Serviço:
Linha Maidana

Conteúdo:
Fachadas e vistas laterais

Data:
julho/2022

Escala:
1:100

Área (m²):
128,00

Desenhista
Caroline Leal Faccin

Prancha:
04/07

Município de Águas de Chapecó:

LEONIR ANTÔNIO HENTGES
Prefeito Municipal

Responsável Técnico:

ALINE DEZORDI CASARIN
Engenheira Civil - CREA/SC 159529-0