

Projeto Revitalização da Praça Central

Águas de Chapecó

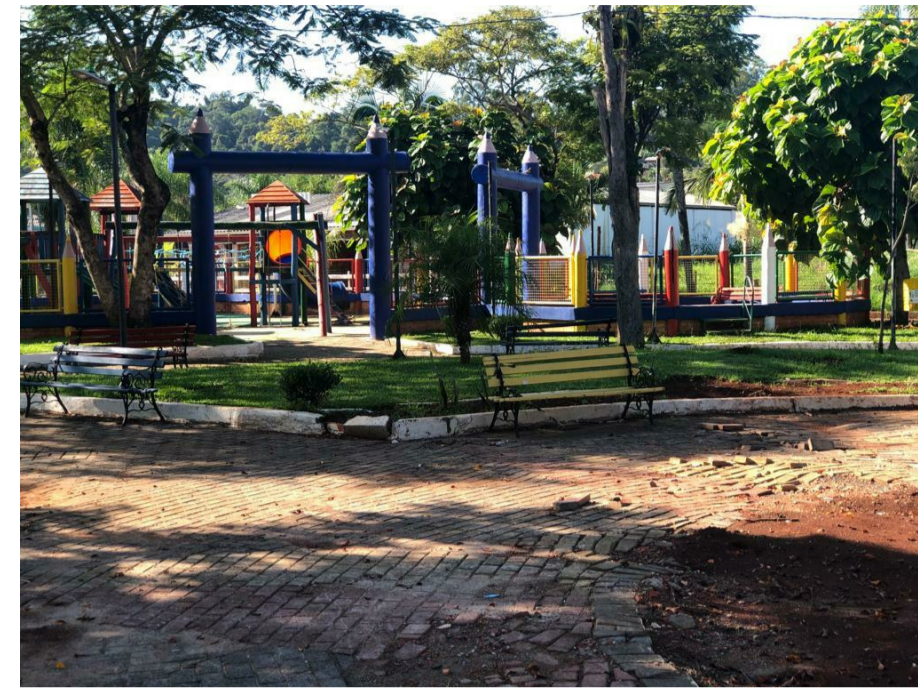

Imagens tiradas in loco da praça antes da revitalização

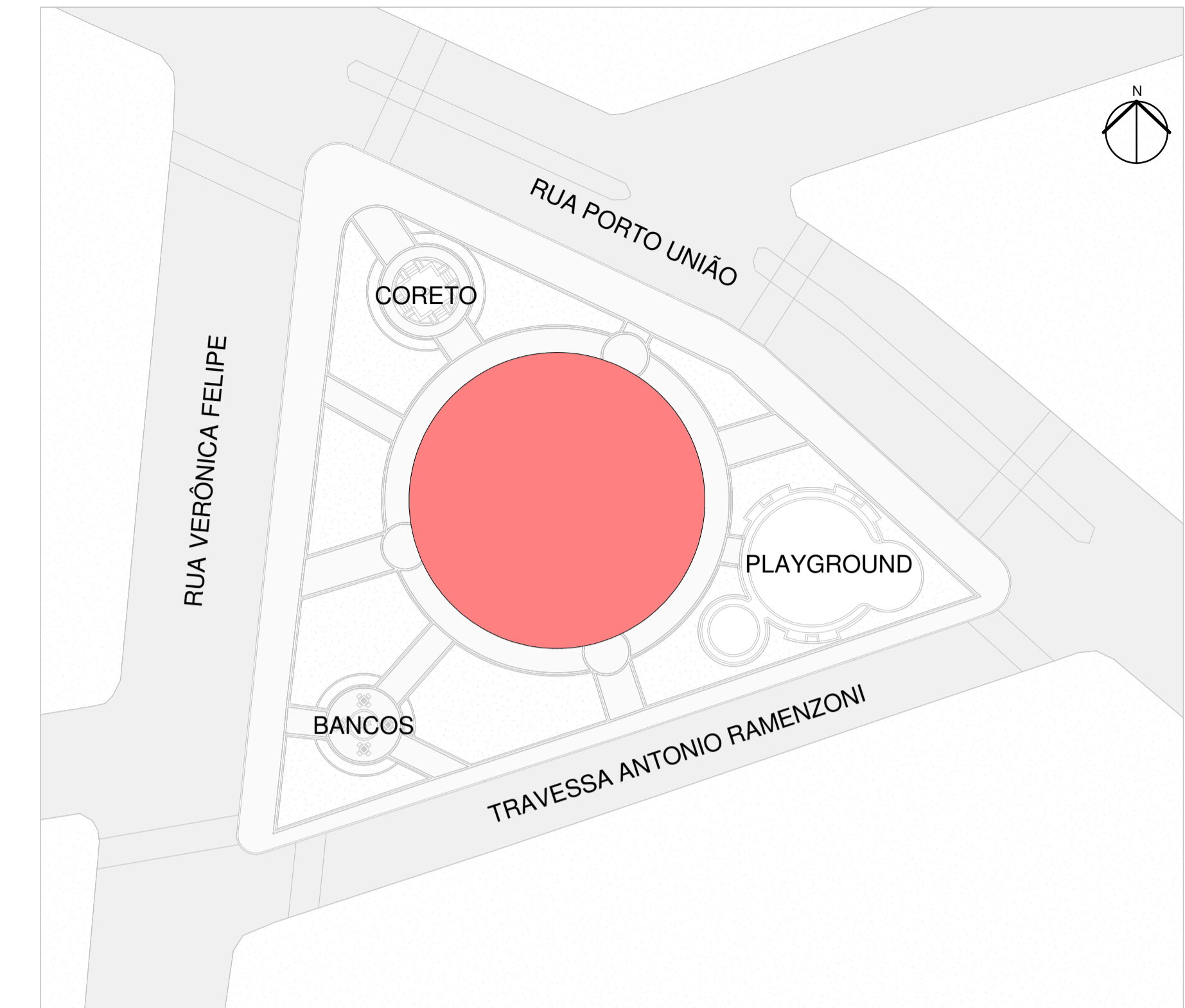

1 SITUAÇÃO
ESCALA 1:500

AMBIENTE QUE SERÁ REVITALIZADO
A:728,78m²

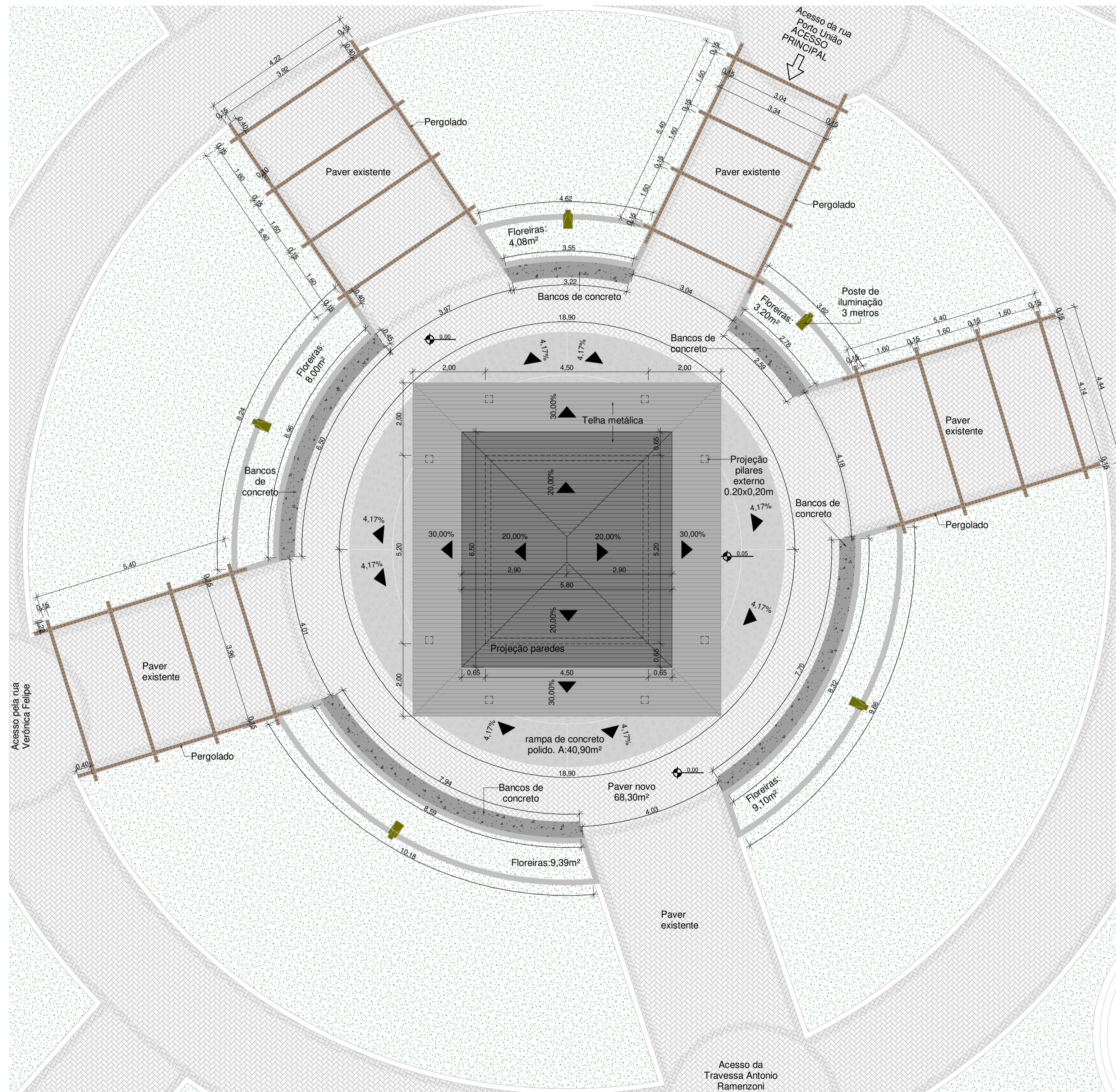

Observação: As dimensões referentes ao levantamento in loco, podem sofrer pequenas variações para mais ou para menos.

1. TODOS OS MATERIAIS E EQUIPAMENTOS INSTALADOS DEVEM ATENDER PLENAMENTE ÀS SUAS NORMAS ESPECÍFICAS E AS NORMAS DE ACESSIBILIDADE VIGENTES NA DATA DE EXECUÇÃO DA OBRA;

2. EM CASO DE DISCORDÂNCIA ENTRE UMA ESPECIFICAÇÃO DE PROJETO E O QUE CONSTA NA NORMA TÉCNICA, SEMPRE PREVALECE A ESPECIFICAÇÃO NORMATIVA;

3. O SEGUINTE PROJETO DE REVITALIZAÇÃO DA PRAÇA CENTRAL CONSTA COM ALTERAÇÃO SOMENTE NA METRAGEM QUADRADA QUE MOSTRA NA PLANTA DE SITUAÇÃO.

Imagens da proposta final



2 IMPLANTAÇÃO COM COBERTURA
ESCALA 1:75

Arquitetônico



MUNICÍPIO DE ÁGUAS DE CHAPECÓ

REVITALIZAÇÃO DA PRAÇA CENTRAL		ESCALA: Como indicado
ENDEREÇO DA OBRA: AV. Porto União, centro de Águas de Chapecó.		DATA: 02/06/2023
RESPONSÁVEL TÉCNICO REVISOR PROJETO: Arquitetônico	RESPONSÁVEL TÉCNICO PROJETO: JUVIELI LONGO Data: 06/09/2023 14:17:20-0300 Verifique em https://validar.it.gov.br	ÁREA: 728,78 m ²
RESPONSÁVEL TÉCNICO PROJETO: Juvieli Longo Arquiteta e Urbanista	PROJETO: AR 01	ANEXO: Revitalização da Praça AdC

CAU/SC A194125-9

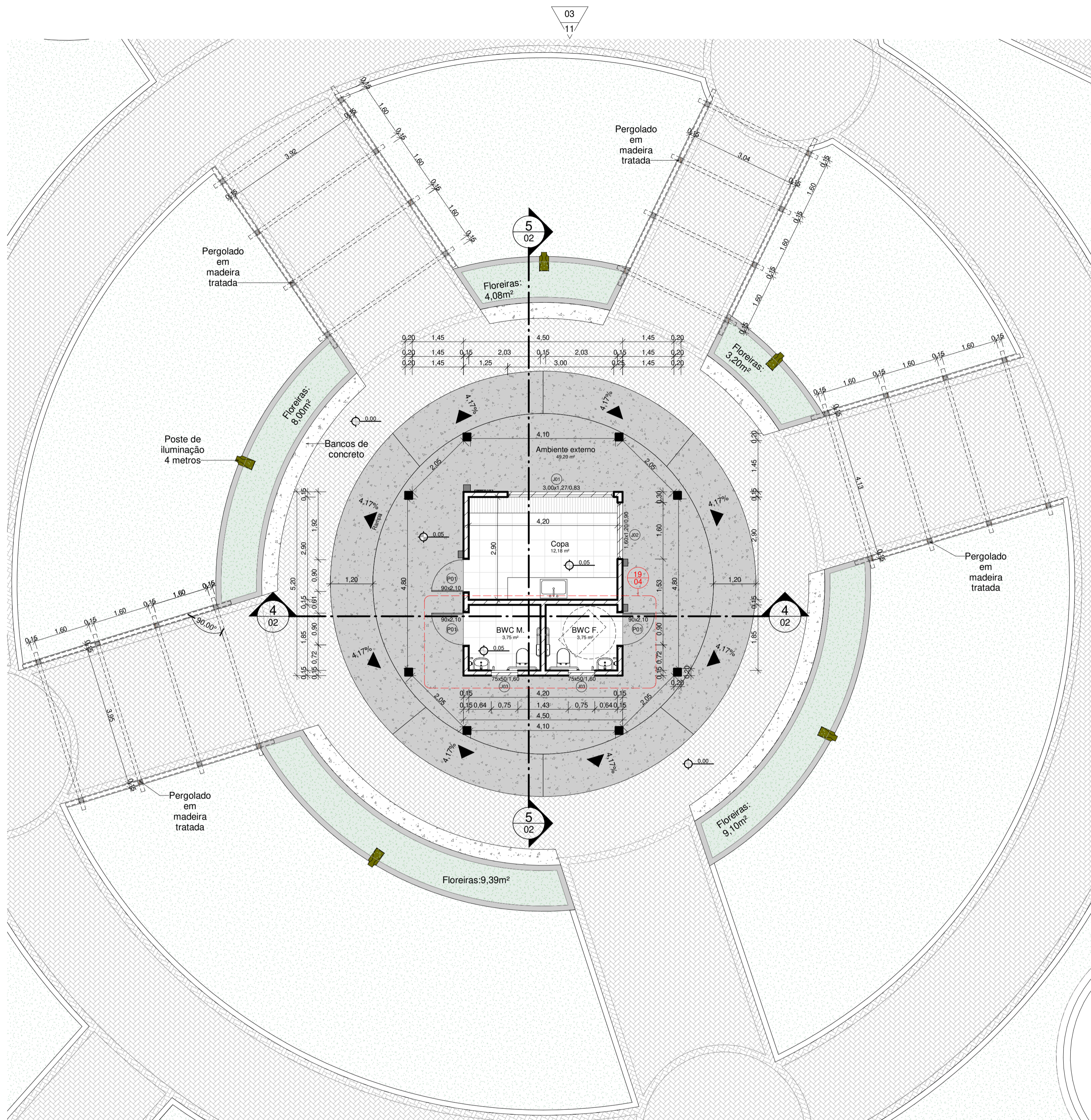

3 PLANTA BAIXA
ESCALA 1:75

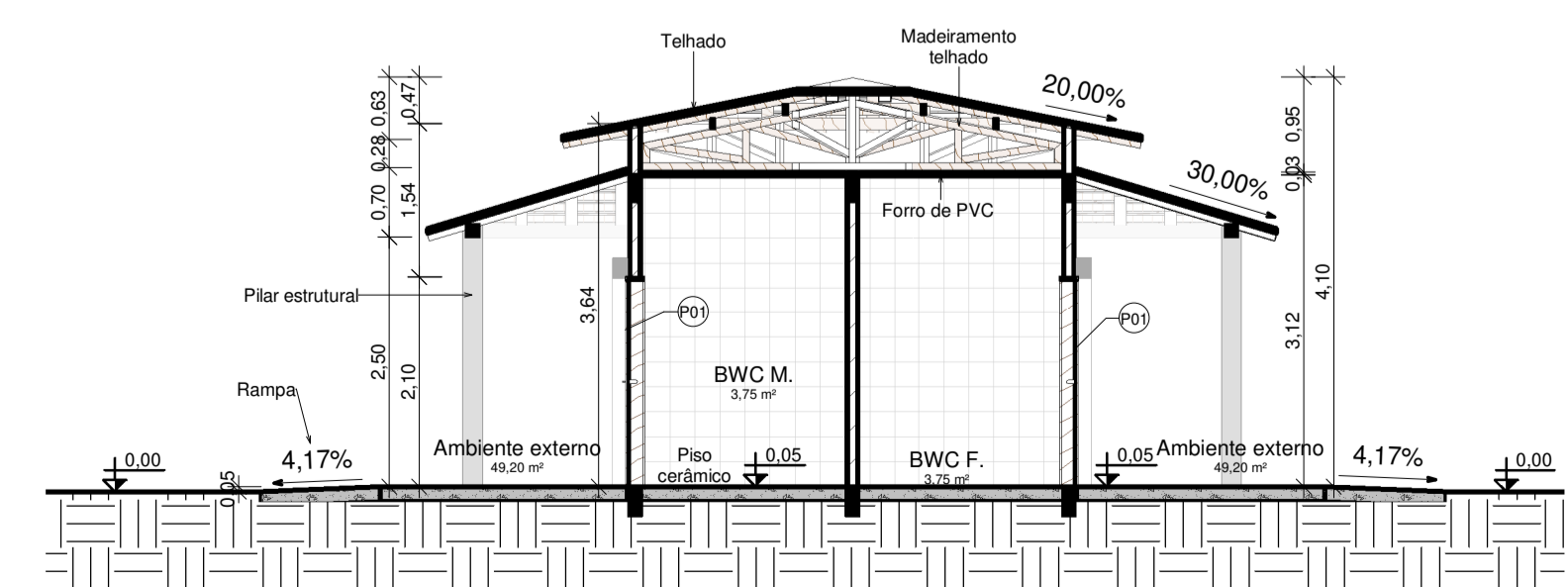

4 CORTE A
ESCALA 1:75

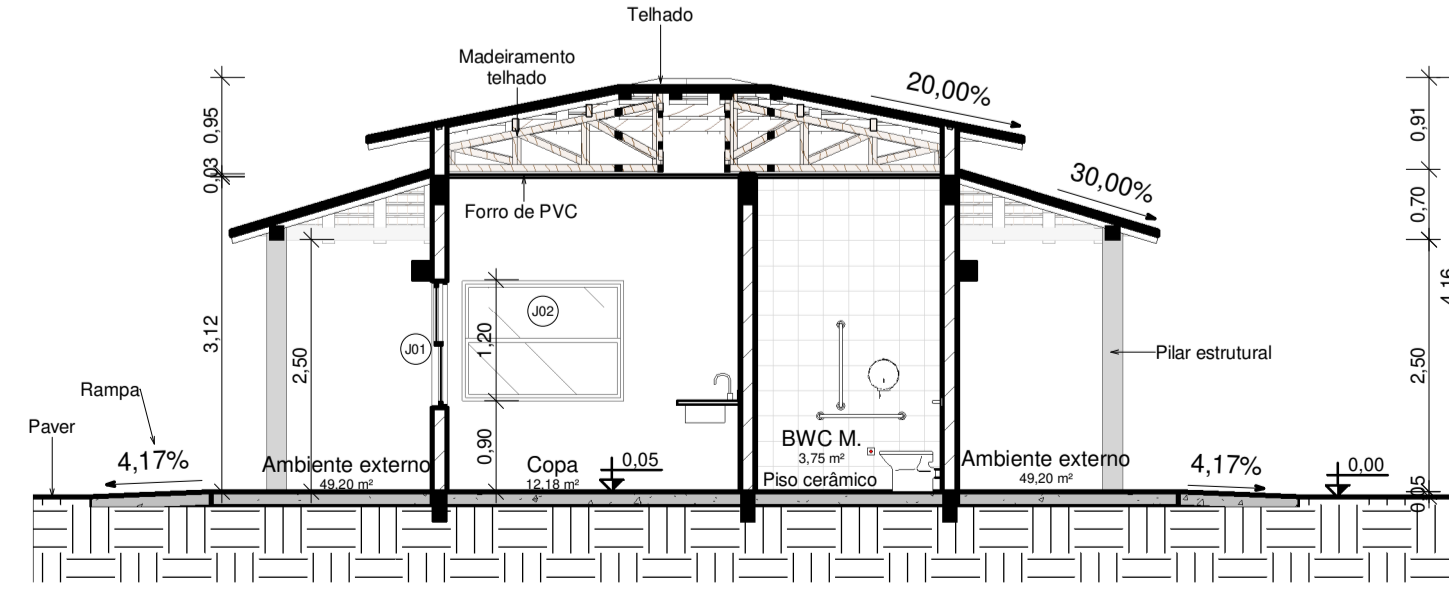

5 CORTE B
ESCALA 1:75

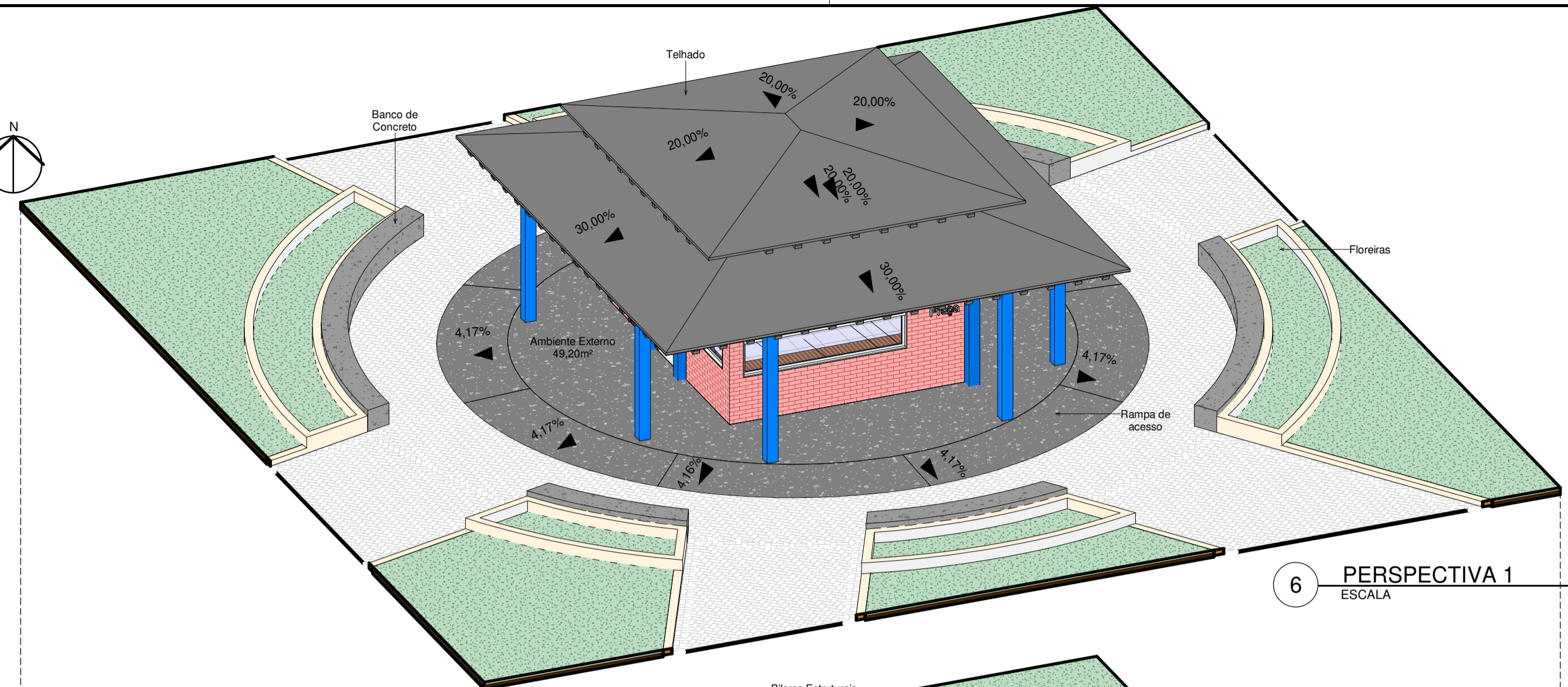

6 PERSPECTIVA 1
ESCALA

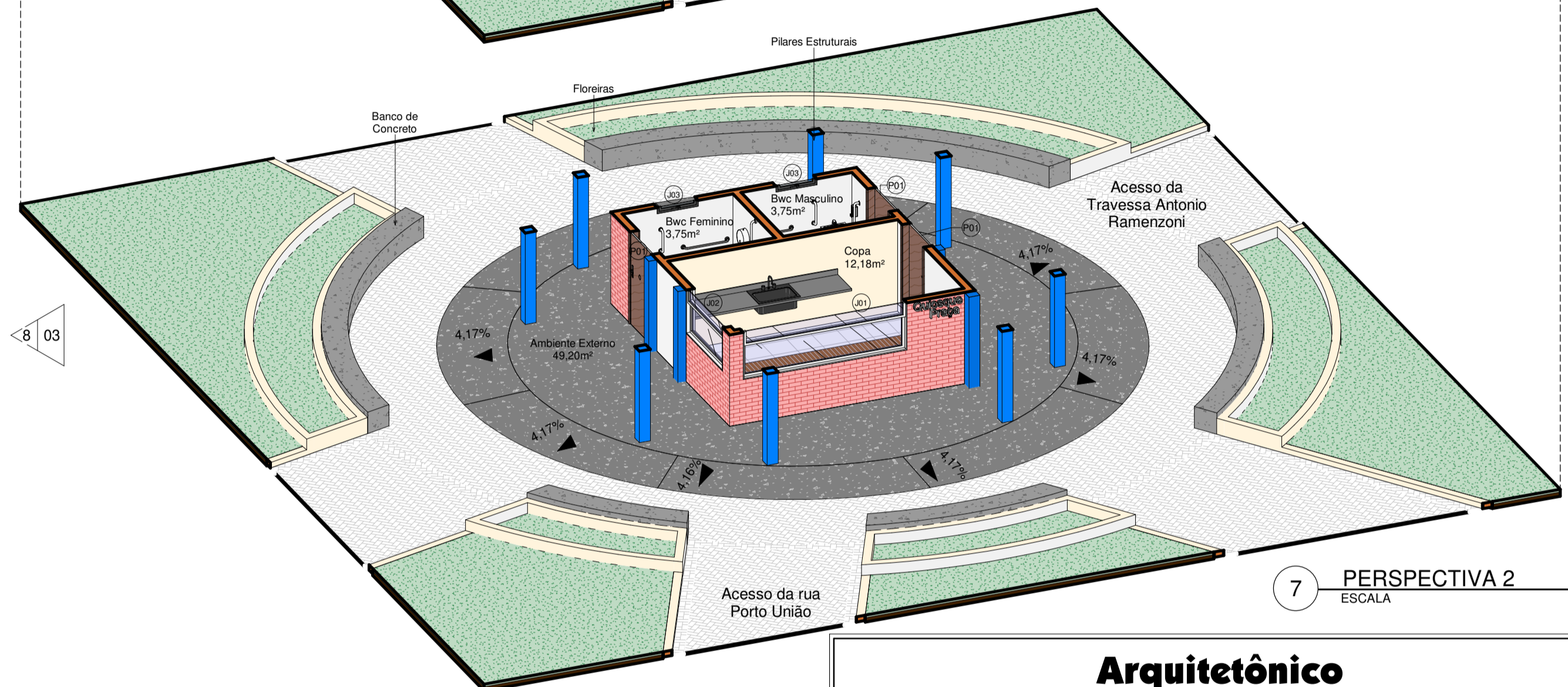

7 PERSPECTIVA 2
ESCALA

TABELA - ESQUADRIAS DE ALUMÍNIO

JANELA				AMBIENTE		
COD	QT	COMPRIMENTO	ALTURA	ÁREA (somatório Janelas)	NOME	ÁREA
edificação						
BWC F.	1	0,750	0,500	0,38 m²	BWC F.	3,75 m²
BWC M.	1	0,750	0,500	0,38 m²	BWC M.	3,75 m²
Copa	1	1,600	1,200	1,92 m²	Copa	12,18 m²
J01	1	3,000	1,270	3,81 m²	Copa	12,18 m²

Observação: As dimensões referentes ao levantamento *in loco*, podem sofrer pequenas variações para mais ou para menos.

- TODOS OS MATERIAIS E EQUIPAMENTOS INSTALADOS DEVEM ATENDER PLENAMENTE ÀS SUAS NORMAS ESPECÍFICAS E AS NORMAS DE ACESSIBILIDADE VIGENTES NA DATA DE EXECUÇÃO DA OBRA;
- EM CASO DE DISCORDÂNCIA ENTRE UMA ESPECIFICAÇÃO DE PROJETO E O QUE CONSTA NA NORMA TÉCNICA, SEMPRE PREVALECE A ESPECIFICAÇÃO NORMATIVA;

Arquitetônico

MUNICÍPIO DE ÁGUAS DE CHAPECÓ

REVITALIZAÇÃO DA PRAÇA CENTRAL		ESCALA: 1:75
EXERCÍCIO DA OBRA: AV. Porto União, centro de Águas de Chapecó.		DATA: 02/06/2023
PROFESSOR: Juvielei Longo	PROFESSOR: Juvielei Longo	ÁREA: 728,78 m²
RESPONSÁVEL TÉCNICO REPO PROJETO: Juvielei Longo	RESPONSÁVEL TÉCNICO PROJETO: Juvielei Longo	PROFESSOR: Juvielei Longo
Juvielei Longo Arquiteta e Urbanista		AR 02 Revitalização da Praça AdC

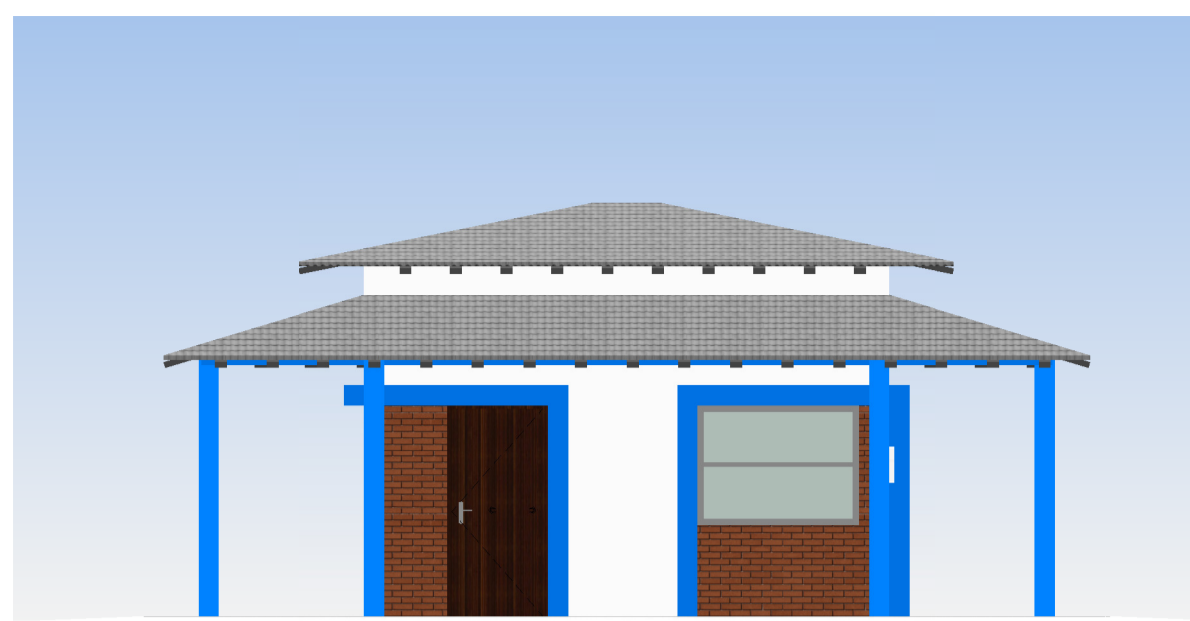

8 FACHADA LESTE
ESCALA 1:75

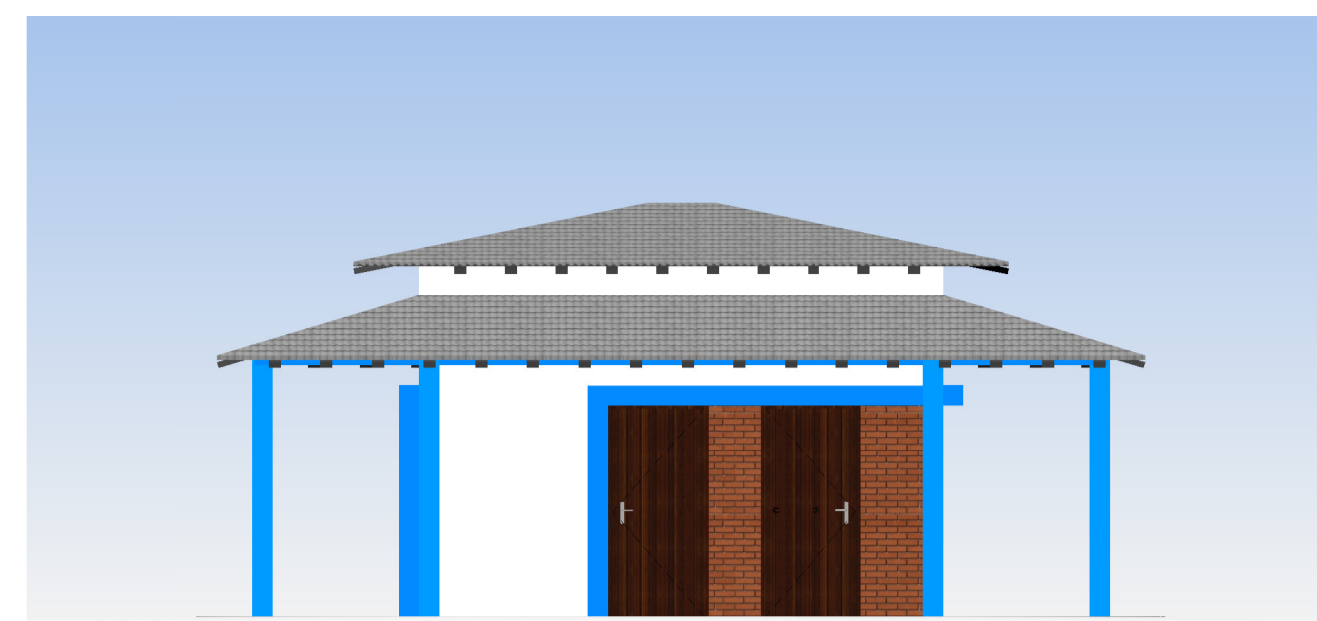

9 FACHADA OESTE
ESCALA 1:75

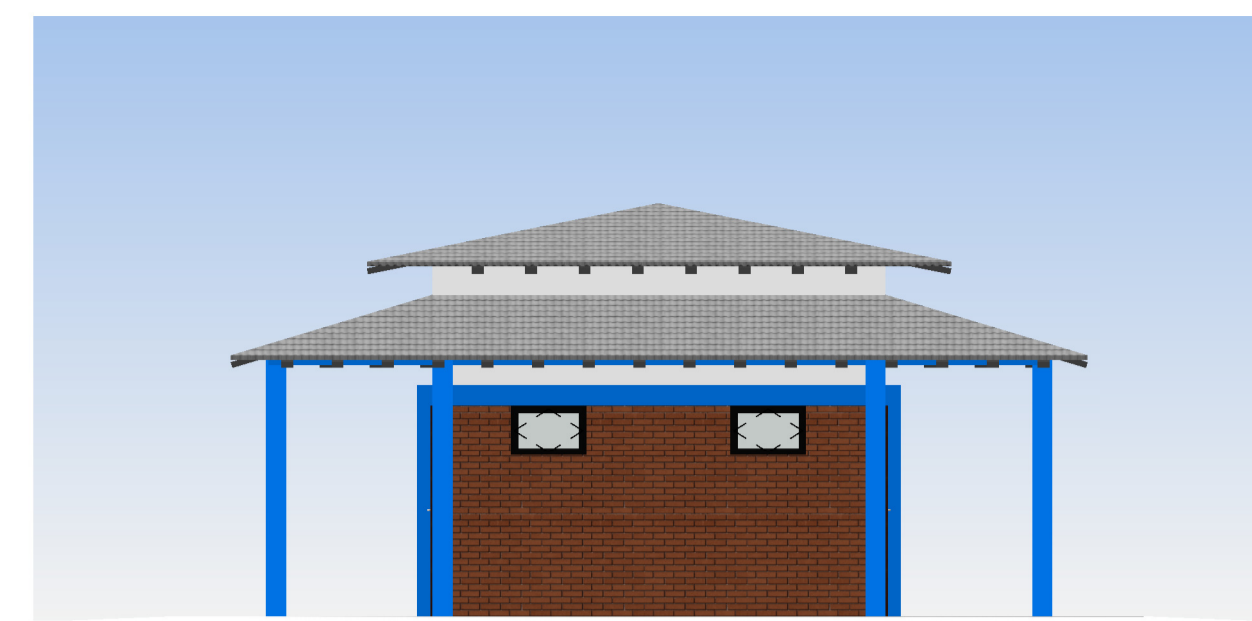

10 FACHADA SUL
ESCALA 1:75

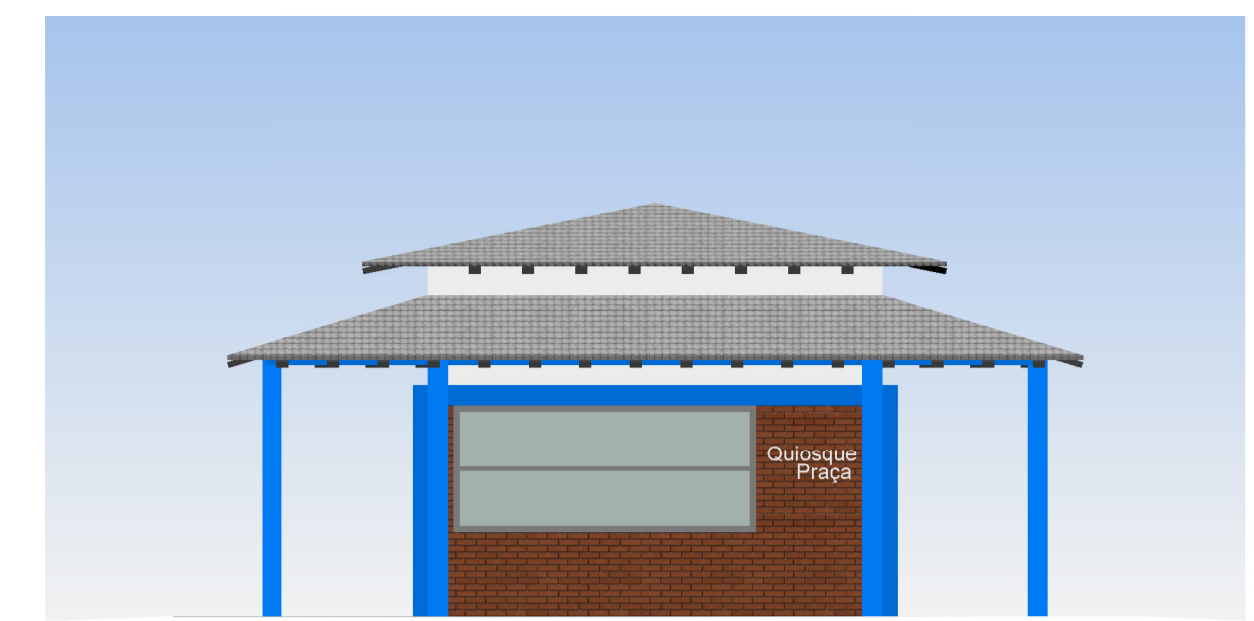

11 FACHADA NORTE
ESCALA 1:75

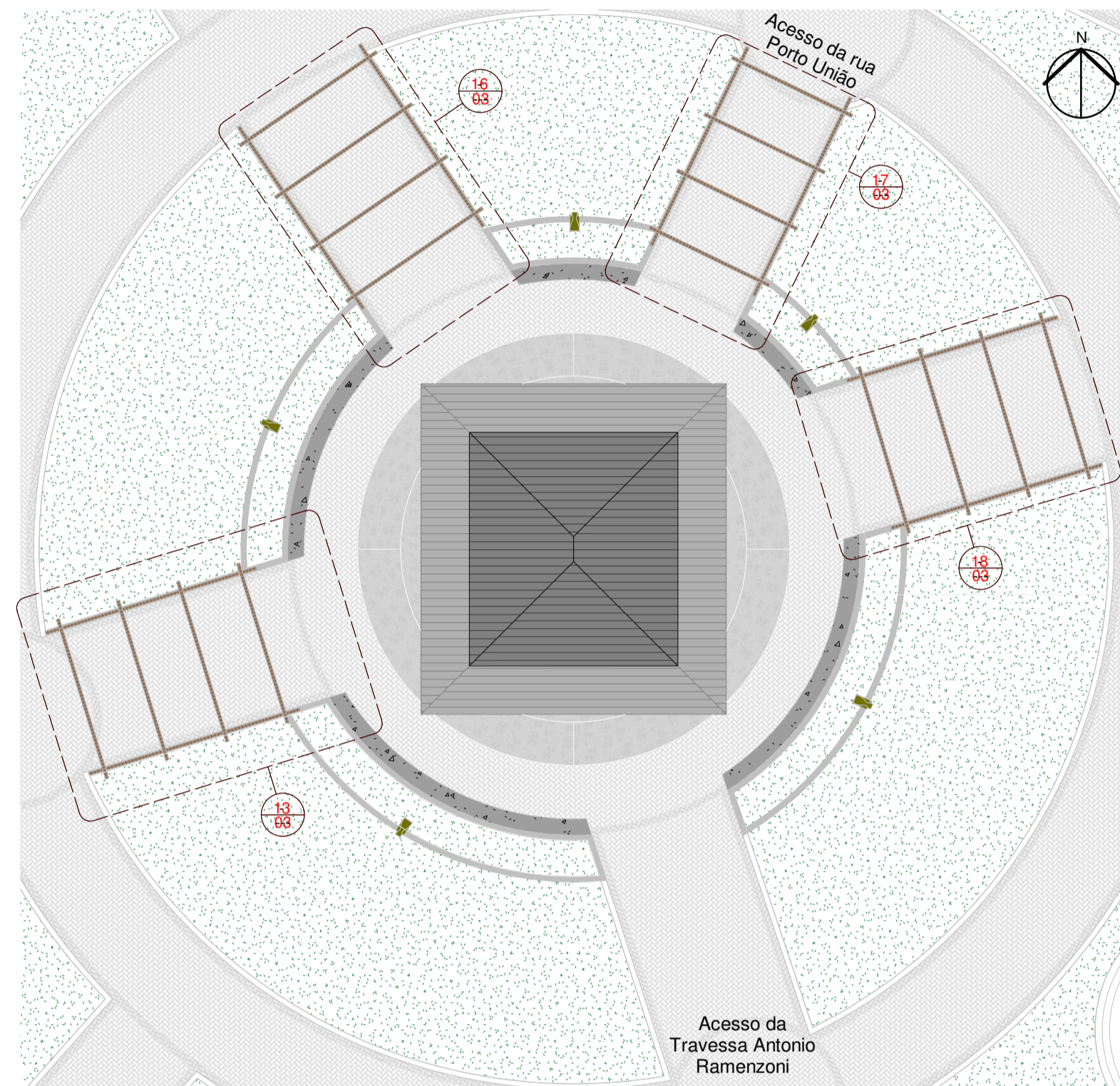

12 PLANTA DETALHES
ESCALA 1:150

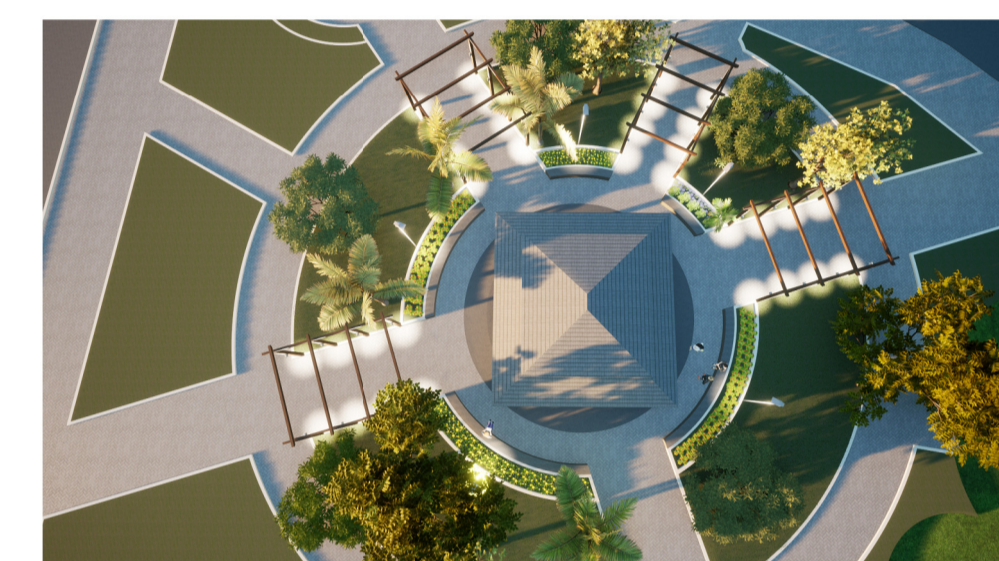

Pergolados em madeira tratada, conforme imagens e detalhamentos em prancha. Sendo que possui uma base estrutural, que deve seguir rigorosamente o projeto estrutural. Os elementos de madeira dos pergolados seguem as mesmas medidas, mudando apenas largura e comprimento do elemento com sua composição final, conforme detalhes abaixo.

Observação: As dimensões referentes ao levantamento *in loco*, podem sofrer pequenas variações para mais ou para menos.

1. TODOS OS MATERIAIS E EQUIPAMENTOS INSTALADOS DEVEM ATENDER PLENAMENTE ÀS SUAS NORMAS ESPECÍFICAS E AS NORMAS DE ACESSIBILIDADE VIGENTES NA DATA DE EXECUÇÃO DA OBRA;

2. EM CASO DE DISCORDÂNCIA ENTRE UMA ESPECIFICAÇÃO DE PROJETO E O QUE CONSTA NA NORMA TÉCNICA, SEMPRE PREVALECE A ESPECIFICAÇÃO NORMATIVA;

Arquitetônico



MUNICÍPIO DE ÁGUAS DE CHAPECÓ

REVISÃO REVITALIZAÇÃO DA PRAÇA CENTRAL		ESCALA: Como indicado
EMPRESA DA OBRA: AV. Porto União, centro de Águas de Chapecó.		DATA: 02/06/2023
PROJETO: Arquitetônico	DOCUMENTO AUTORIZADO DIGITALMENTE 5280	ÁREA: 728,78 m²
RESPONSÁVEL TÉCNICO REVISOR PROJETO: JUVIELI LONGO Data: 06/09/2023 14:17:20-0300 Verifique em https://validar.jr.gov.br	PROJETO: AR 03	PROJETO: JUVIELI
Juvieli Longo Arquiteta e Urbanista	CAU/SC A194125-9	PROJETO: Revitalização da Praça AdC

Observação: Elementos estruturais presentes no projeto arquitetônico são apenas para fins representativos. **Consultar projeto estrutural.** Os quatro pergolados possuem alturas iguais, apenas larguras e comprimentos possuem alterações. Nota-se que isto ocorre pois os mesmo seguem o tamanho dos caminhos existentes da praça.

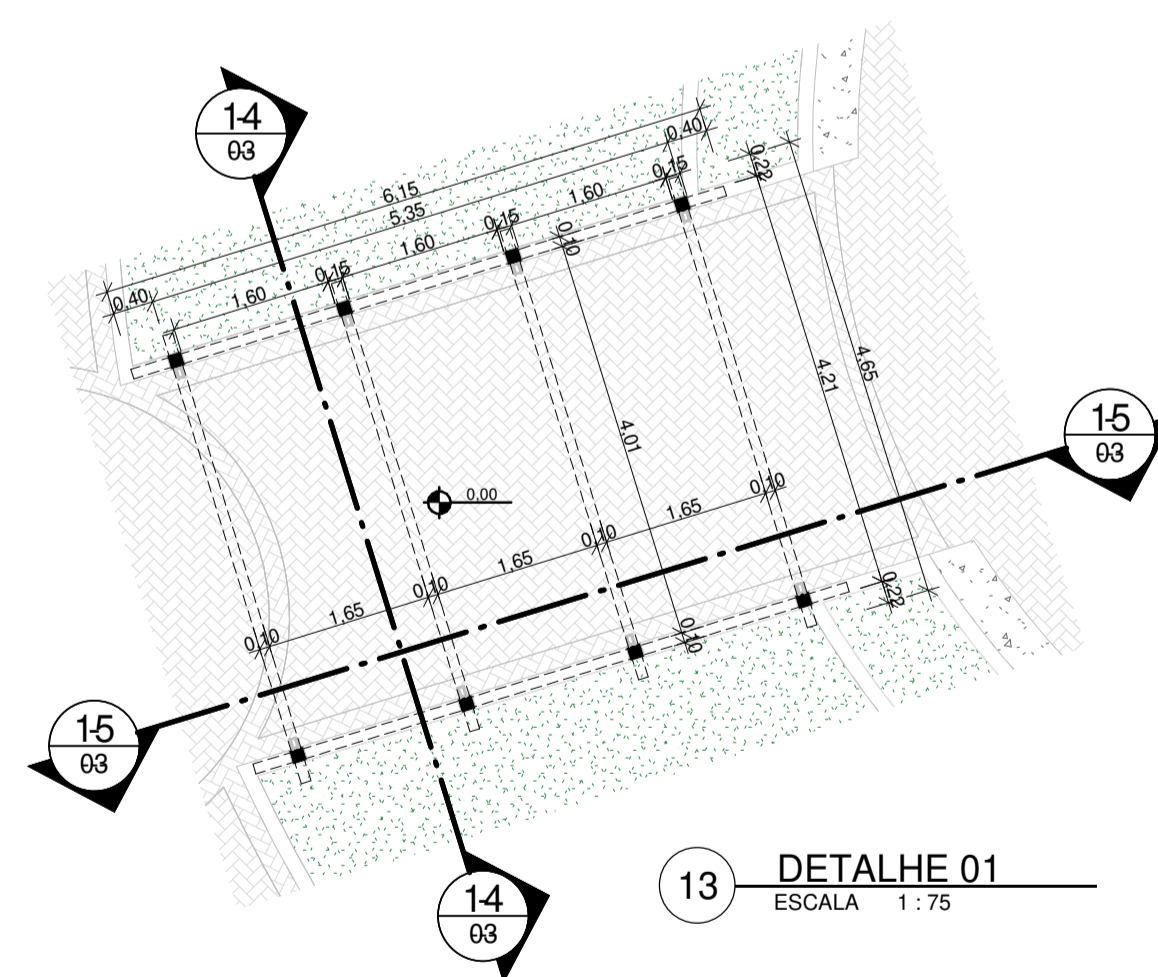

13 DETALHE 01
ESCALA 1:75

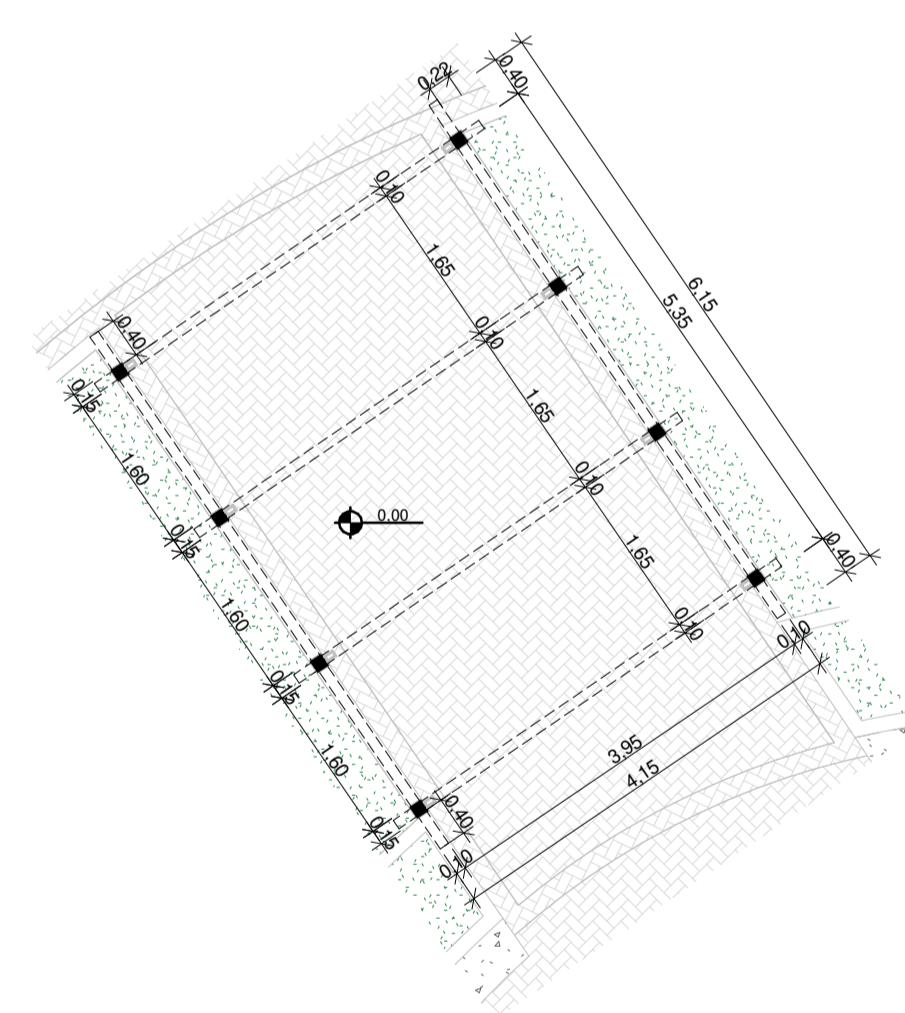

16 DETALHE 02
ESCALA 1:75

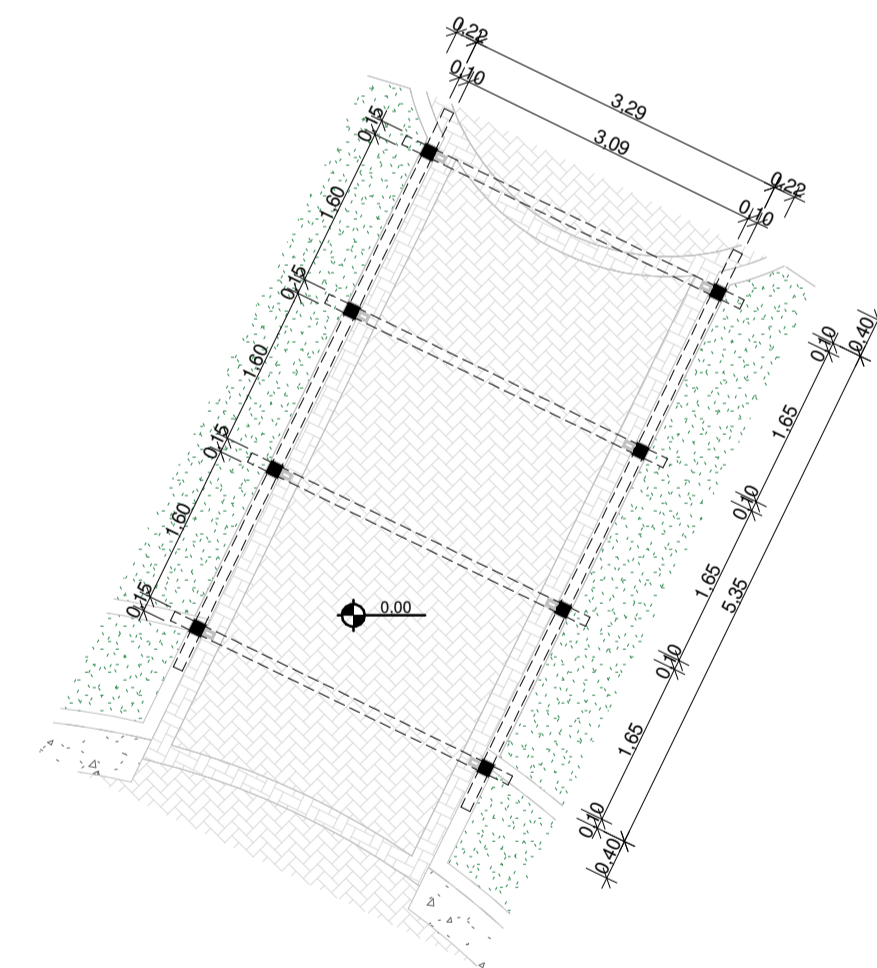

17 DETALHE 03
ESCALA 1:75

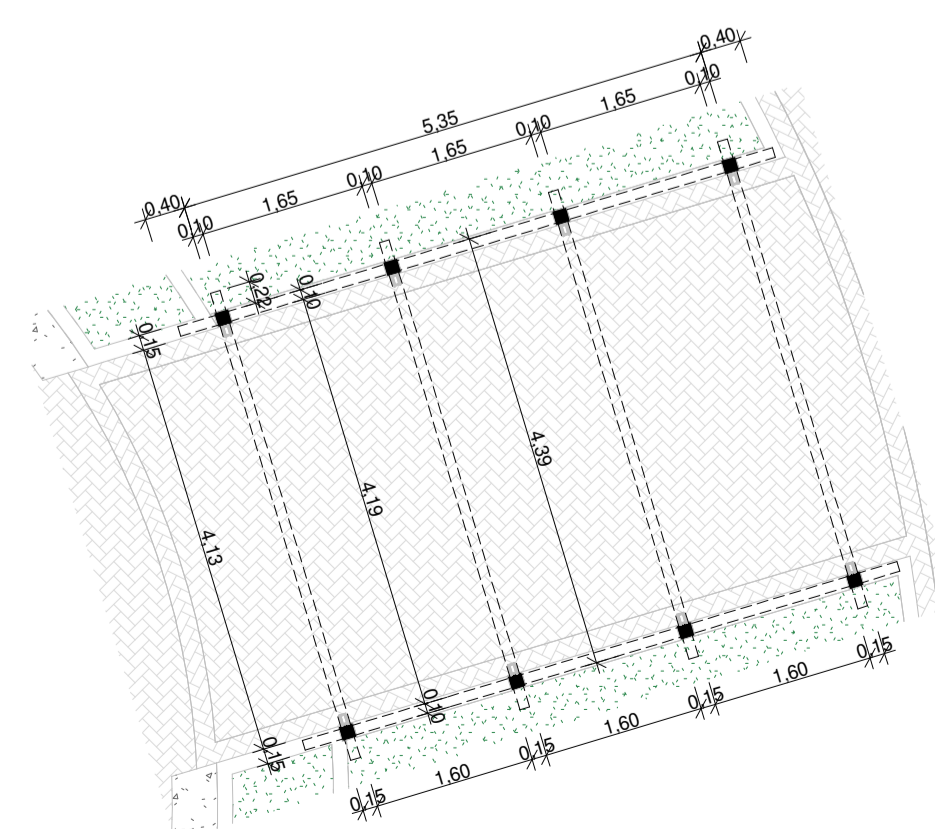

18 DETALHE 04
ESCALA 1:75

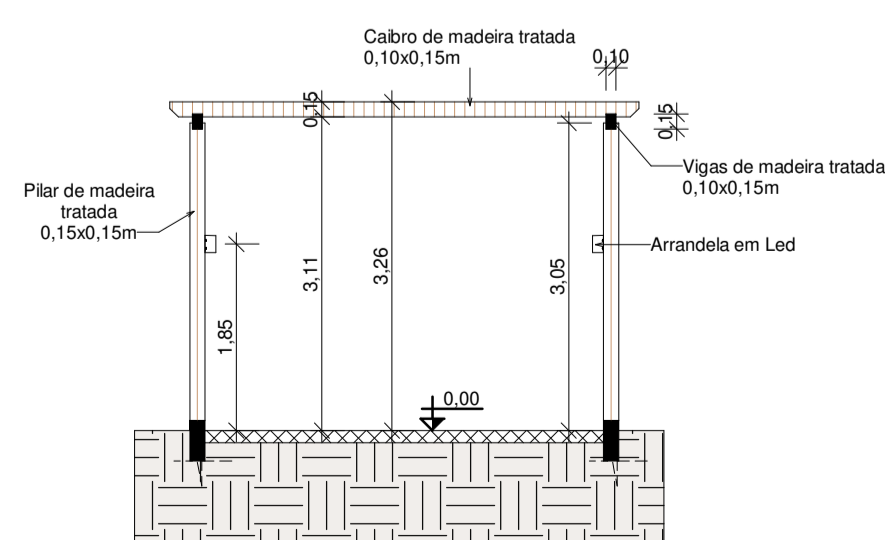

14 CORTE 1
ESCALA 1:75

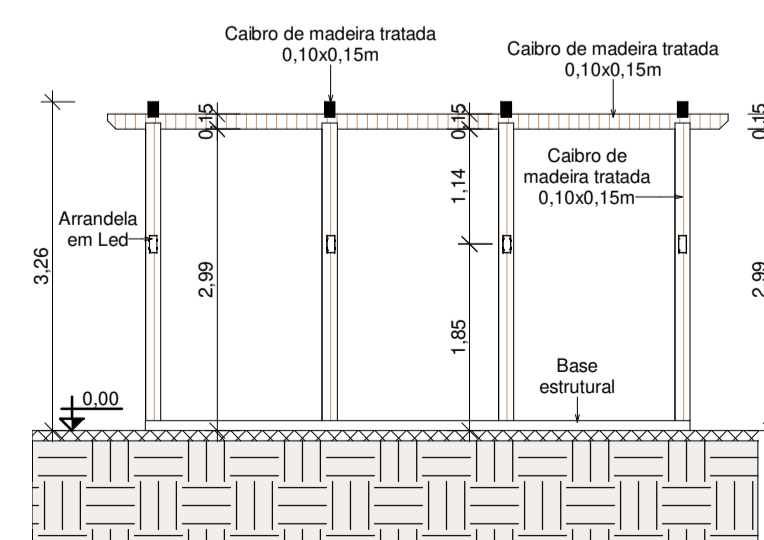

15 CORTE 2
ESCALA 1:75

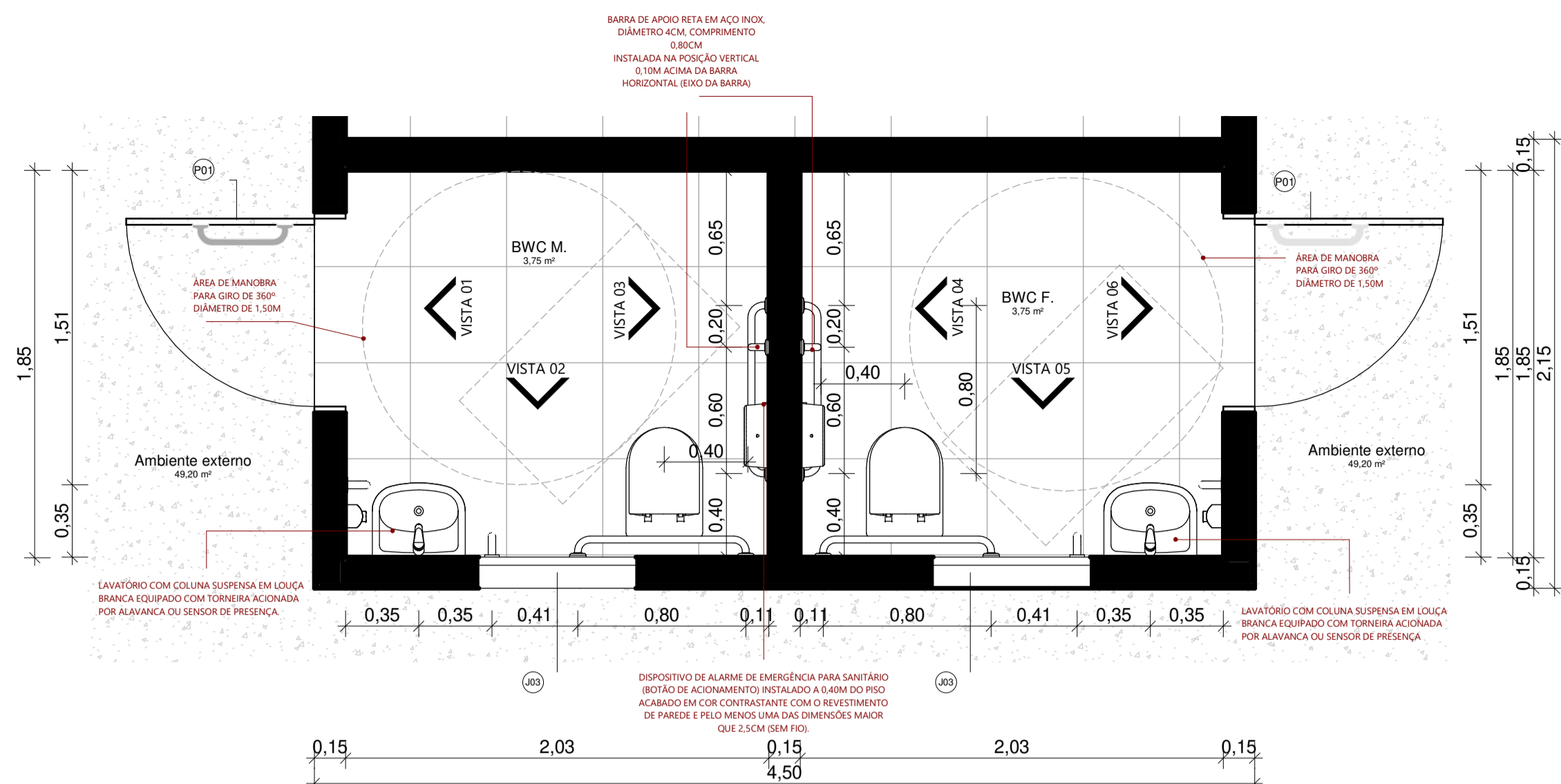

19 DETALHE BANHEIROS
ESCALA 1:25

Banheiro detalhado conforme a NBR 9050 de 2020, qualquer discordância destes detalhes com a norma, sempre seguir a norma.

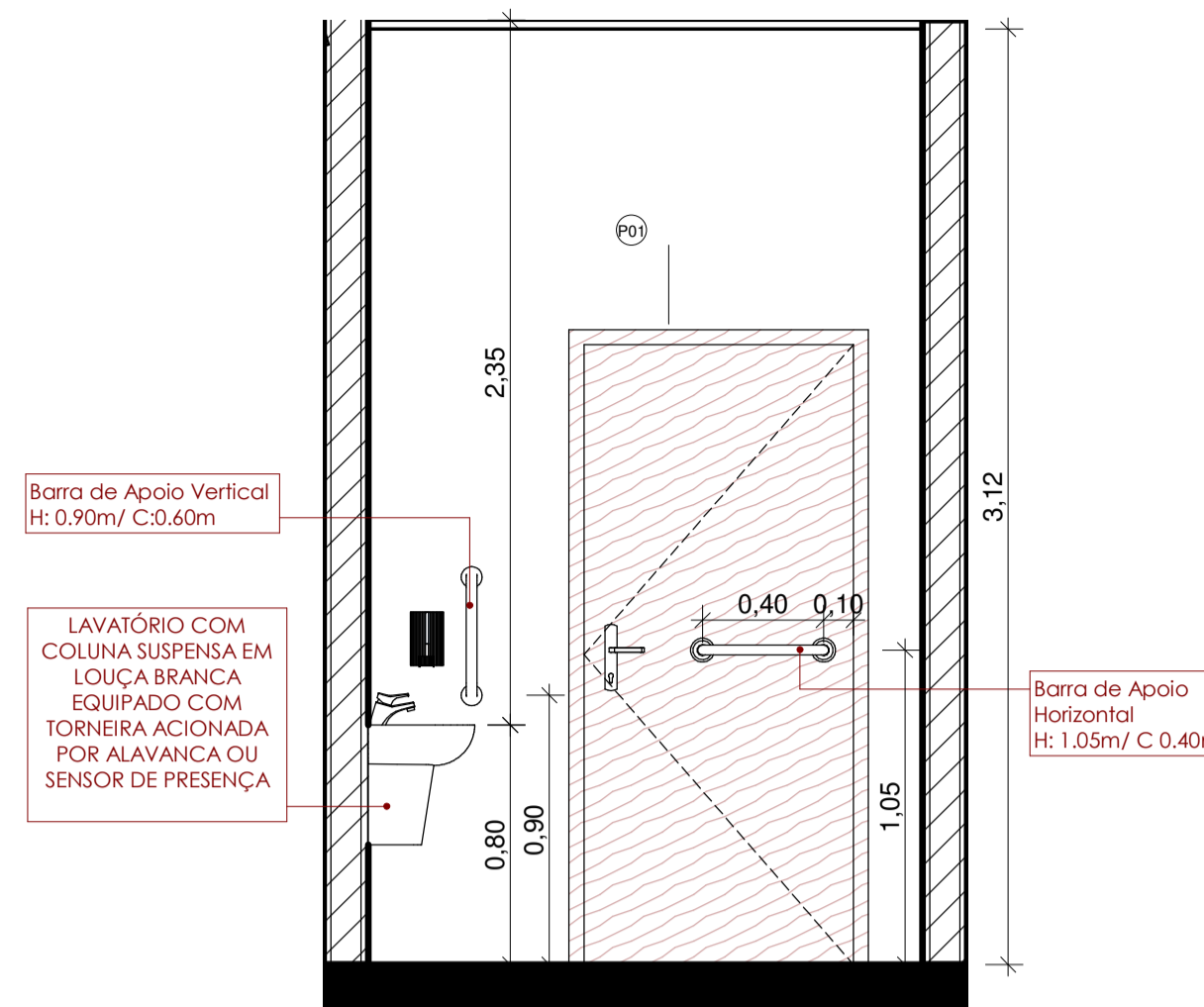

20 VISTA 01
ESCALA 1:25

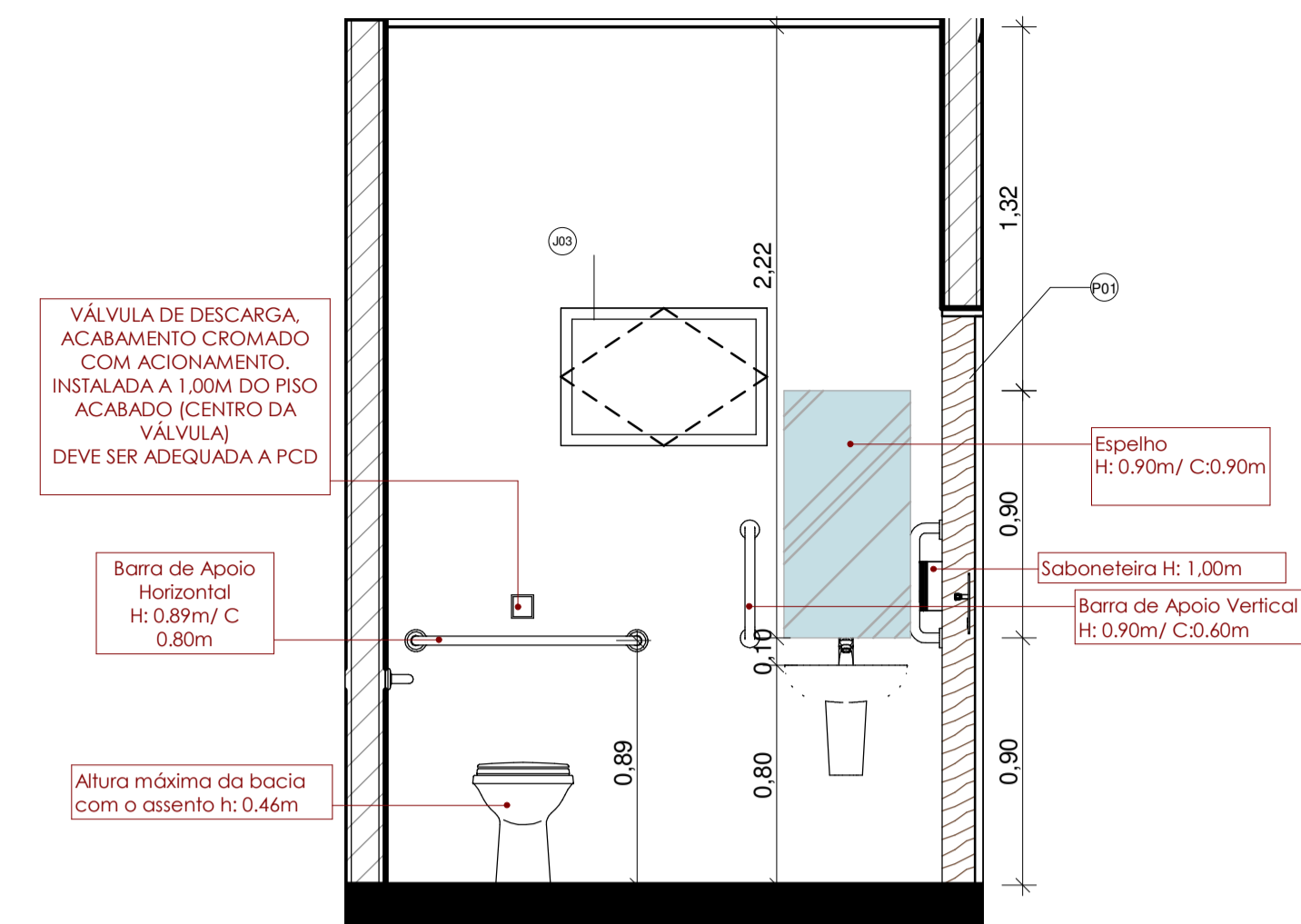

21 VISTA 02
ESCALA 1:25

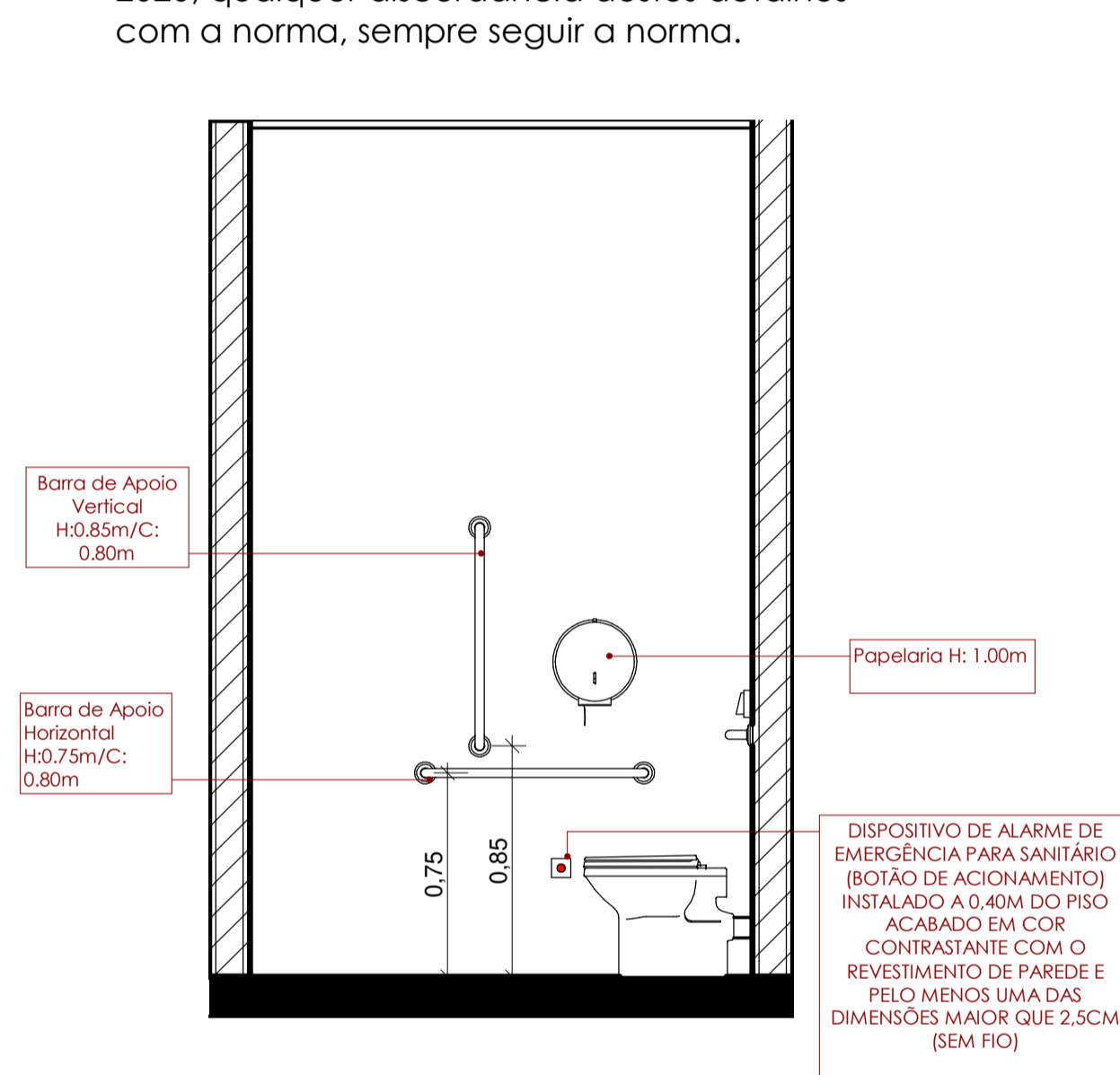

22 VISTA 03
ESCALA 1:25

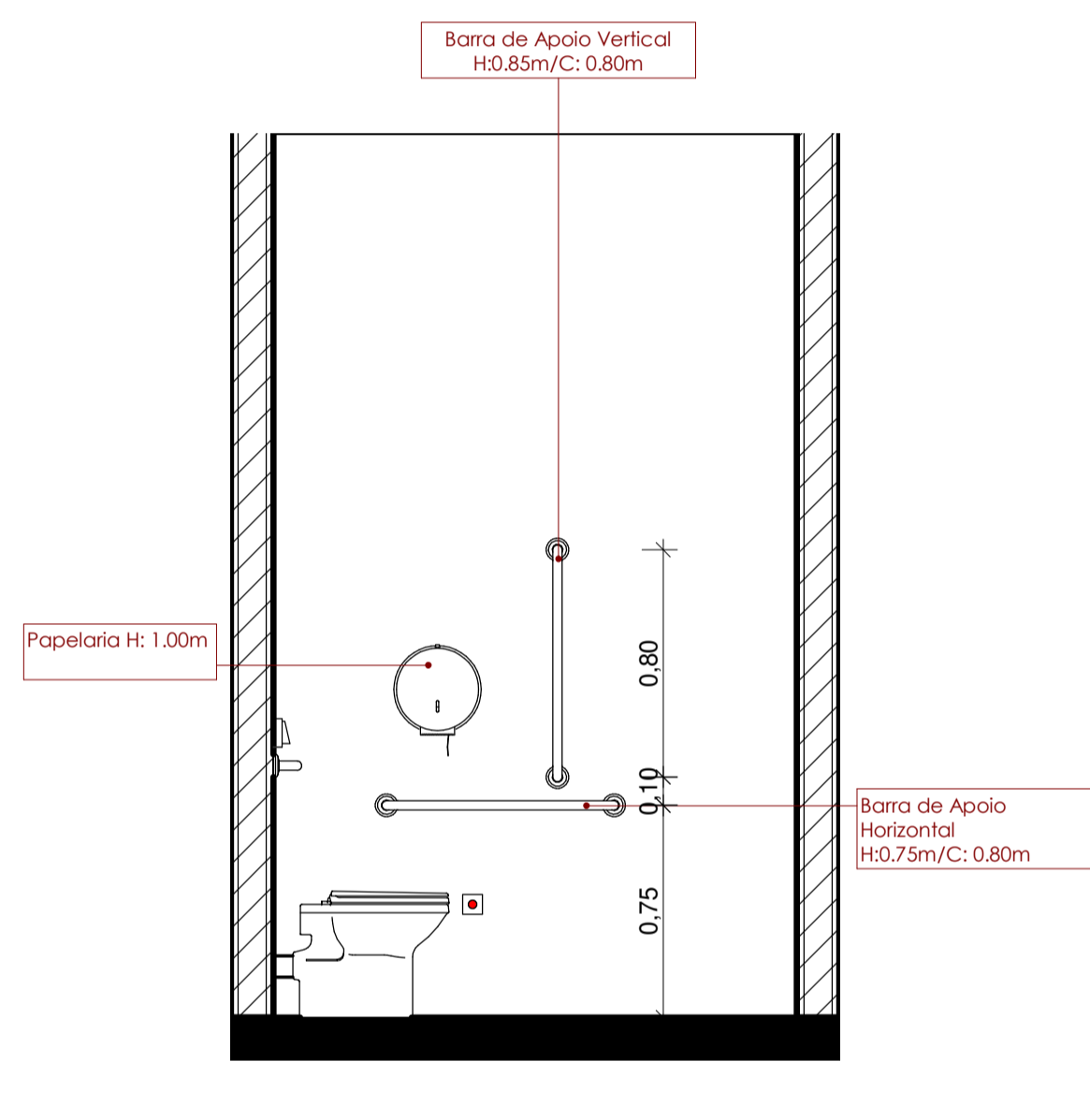

23 VISTA 04
ESCALA 1:25

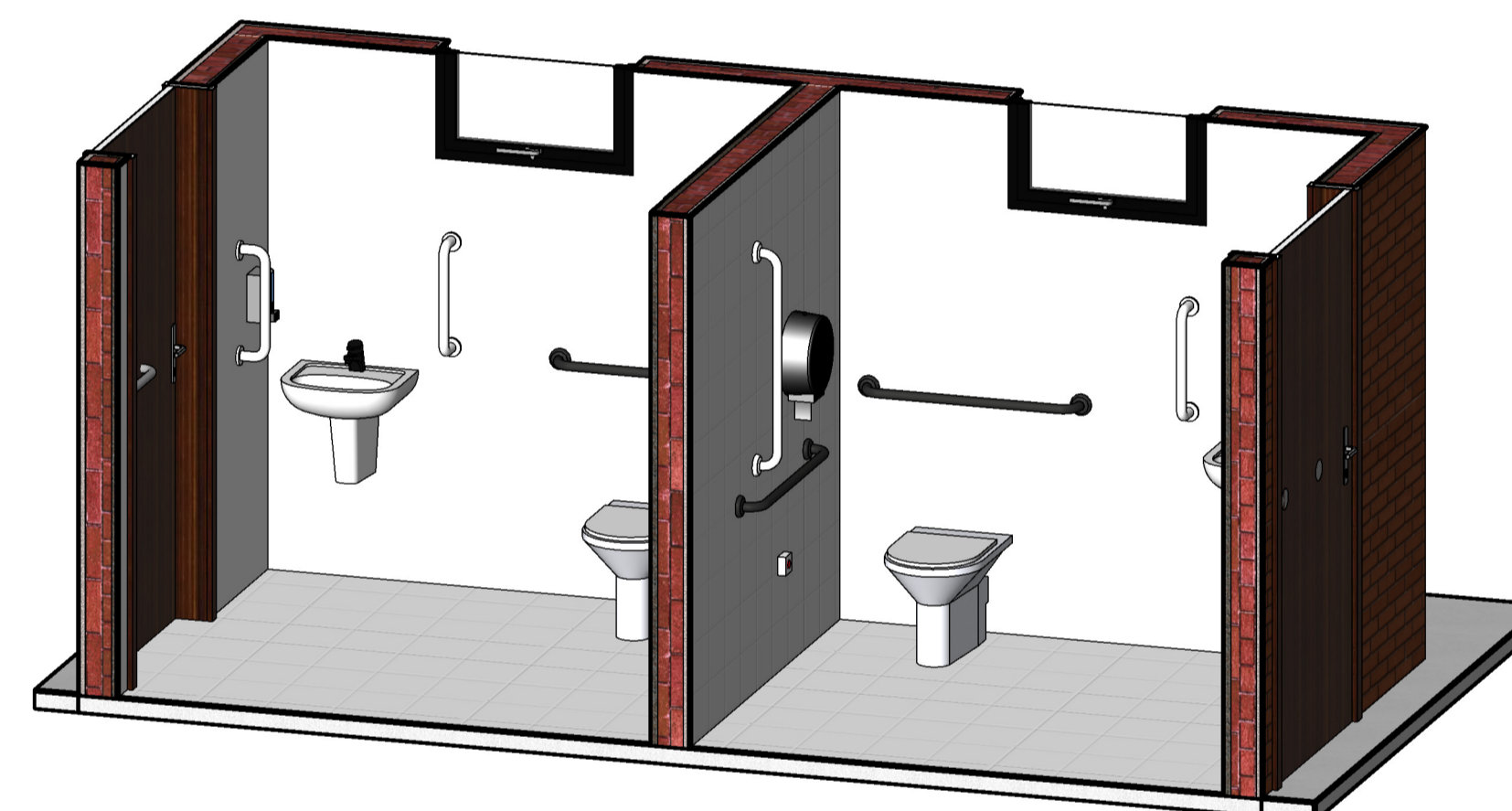

26 PERSPECTIVA BANHEIRO 1
ESCALA

1. TODOS OS MATERIAIS E EQUIPAMENTOS INSTALADOS DEVEM ATENDER PLENAMENTE ÀS SUAS NORMAS ESPECÍFICAS E AS NORMAS DE ACESSIBILIDADE VIGENTES NA DATA DE EXECUÇÃO DA OBRA;
2. EM CASO DE DISCORDÂNCIA ENTRE UMA ESPECIFICAÇÃO DE PROJETO E O QUE CONSTA NA NORMA TÉCNICA, SEMPRE PREVALECE A ESPECIFICAÇÃO NORMATIVA;

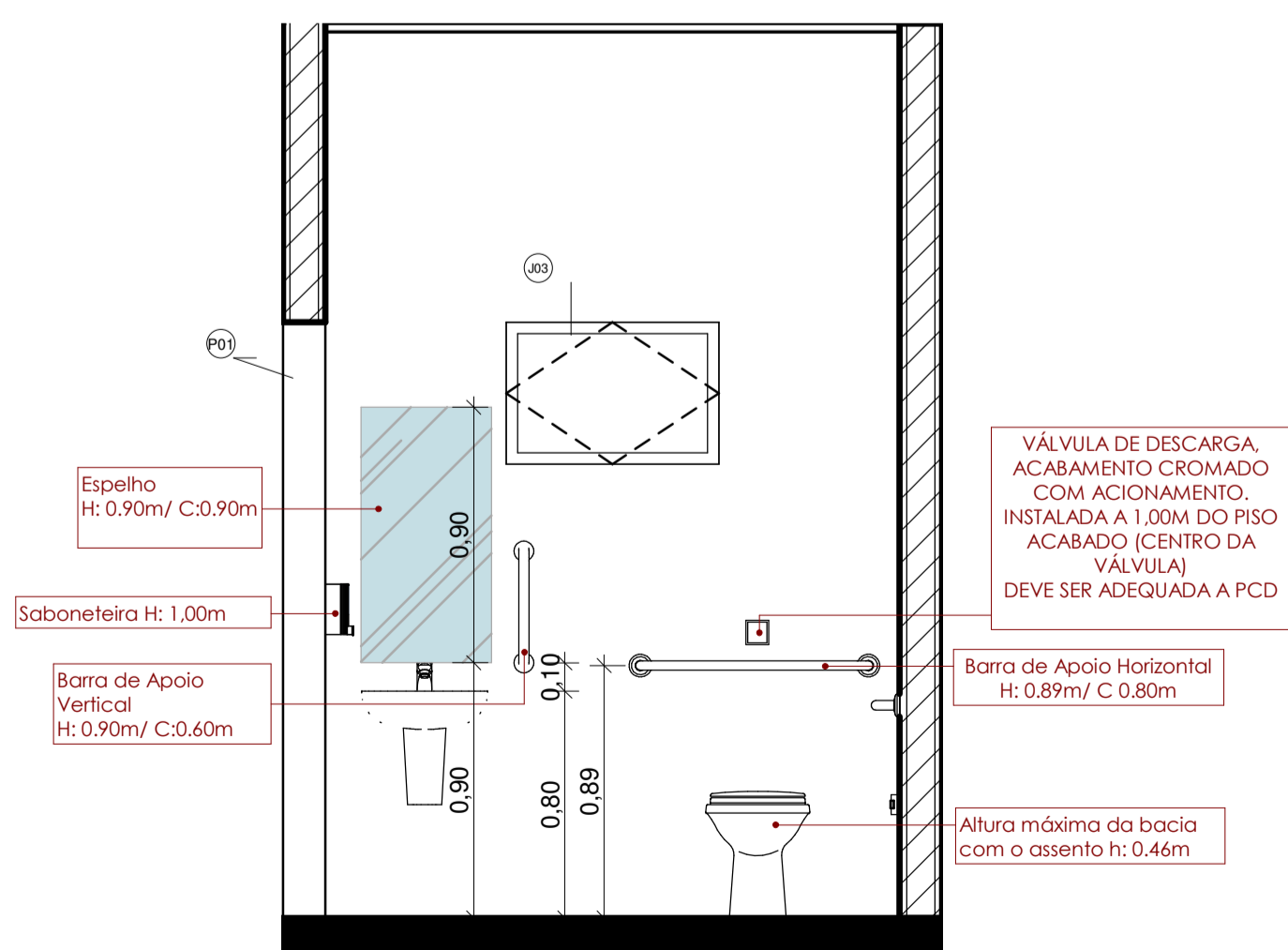

24 VISTA 05
ESCALA 1:25

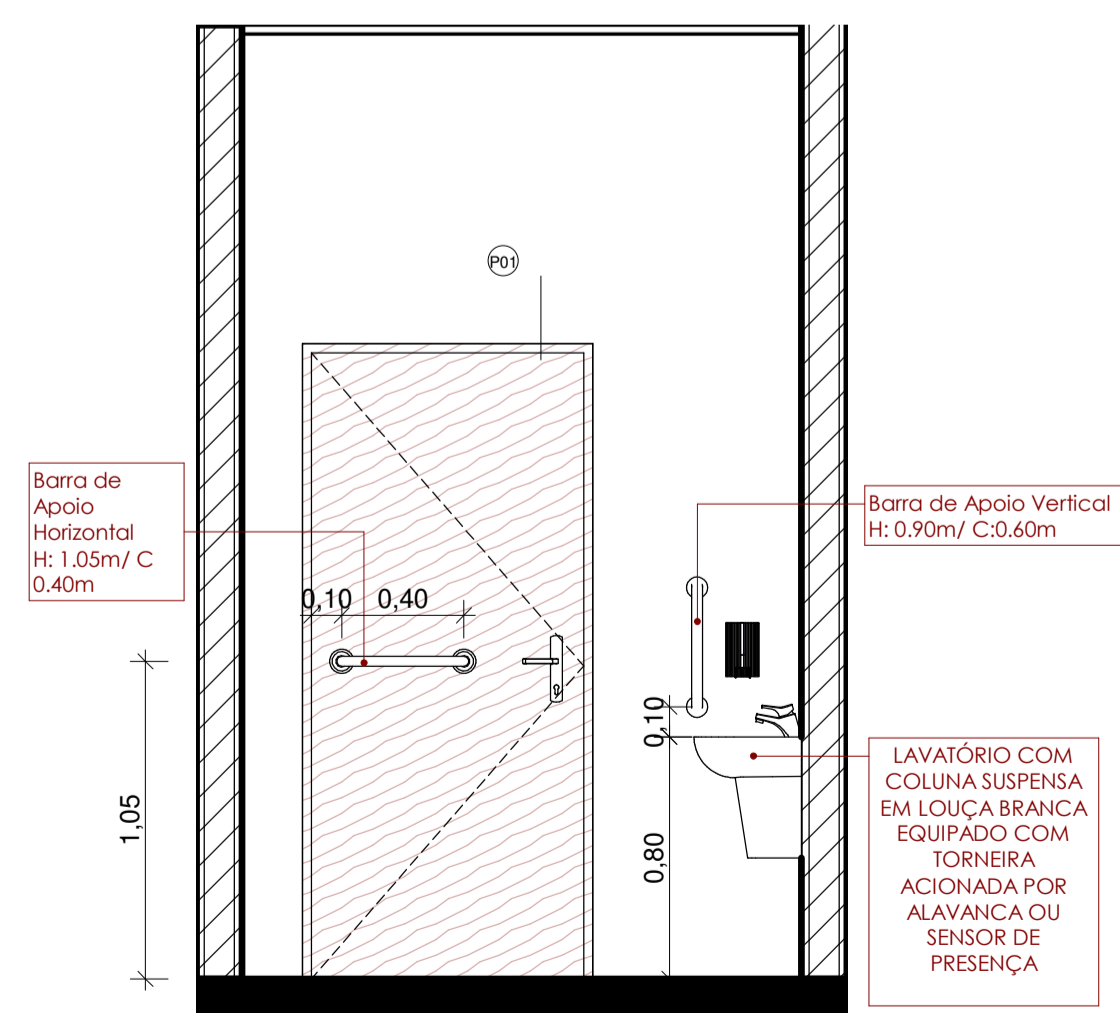

25 VISTA 06
ESCALA 1:25

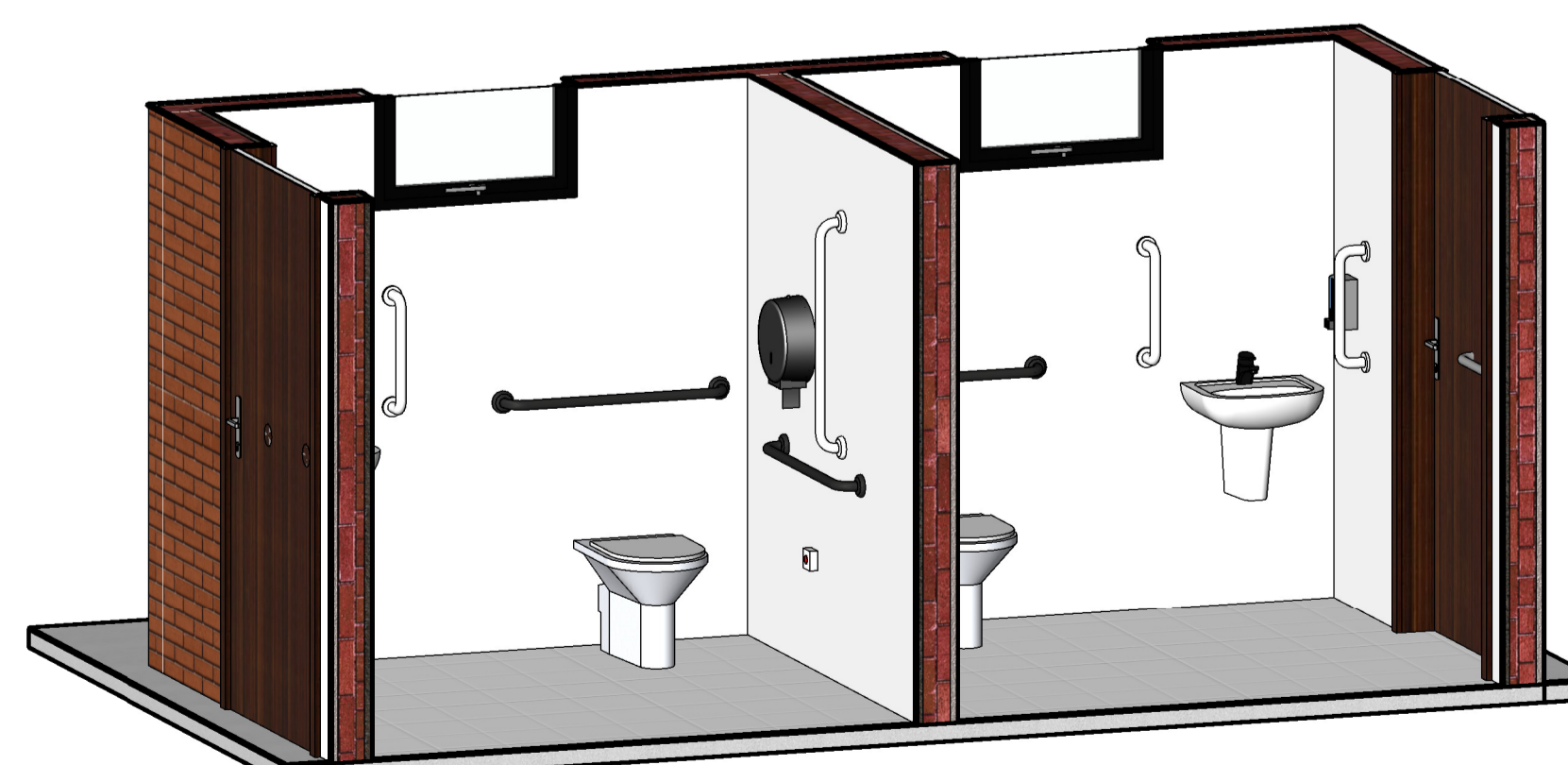

27 PERSPECTIVA BANHEIRO 2
ESCALA

Arquitetônico

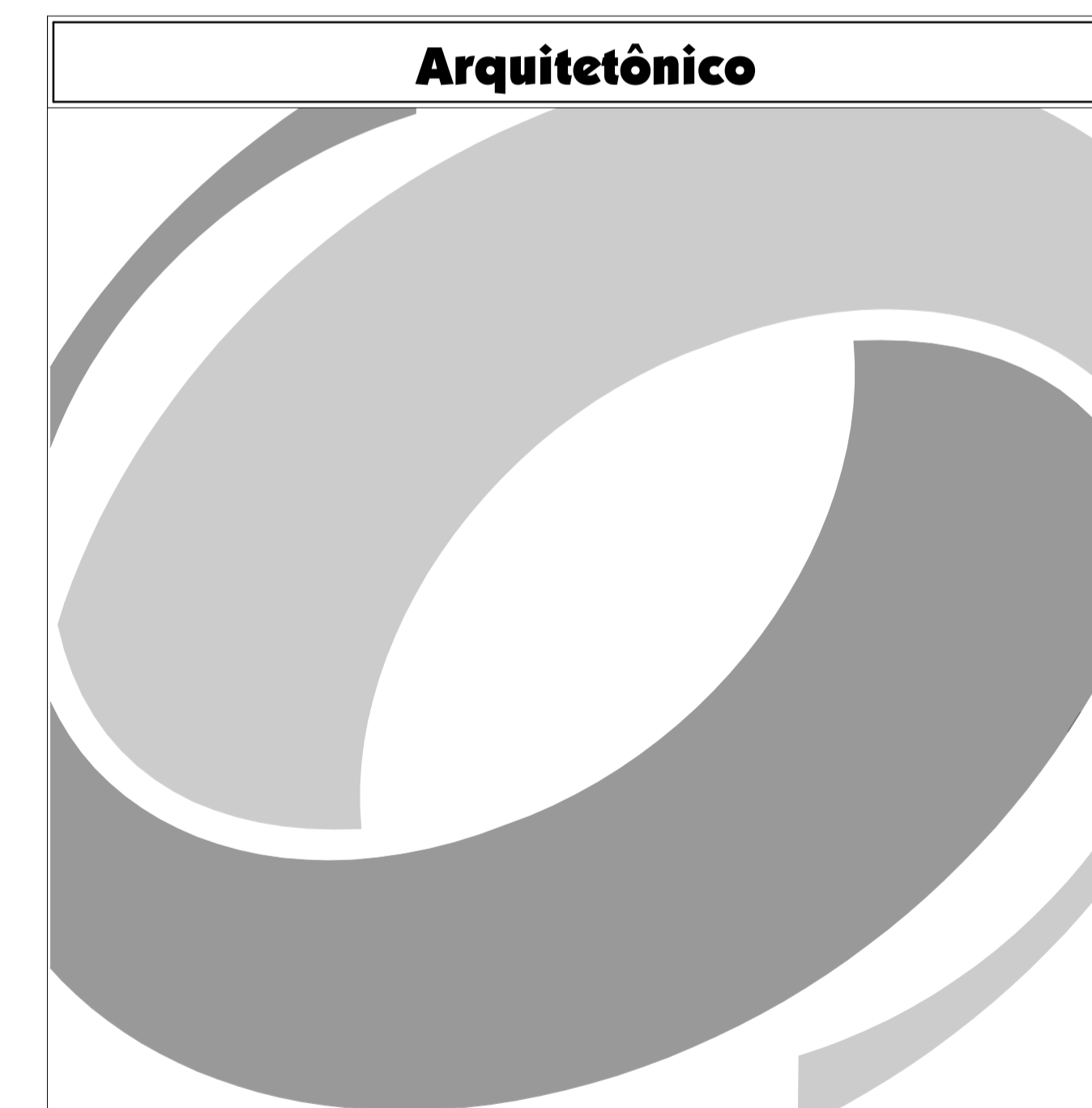

MUNICÍPIO DE ÁGUAS DE CHAPECÓ

REVISÃO: REVITALIZAÇÃO DA PRAÇA CENTRAL		ESCALA: 1:25
ENDEREÇO DA OBRA: AV. Porto União, centro de Águas de Chapecó.		DATA: 02/06/2023
PROJETO: Arquitetônico	ÁREA: 728,78 m²	PROJETO: 5280
RESPONSÁVEL TÉCNICO REPO PROJETO: JUVIELI LONGO Data: 06/09/2023 14:17:20-0300 Verifique em https://validar.sil.gov.br	PROJETO: AR 04	PROJETO: JUVIELI
Juveli Longo Arquiteta e Urbanista		CAU/SC A194125-9
Revitalização da Praça AdC		

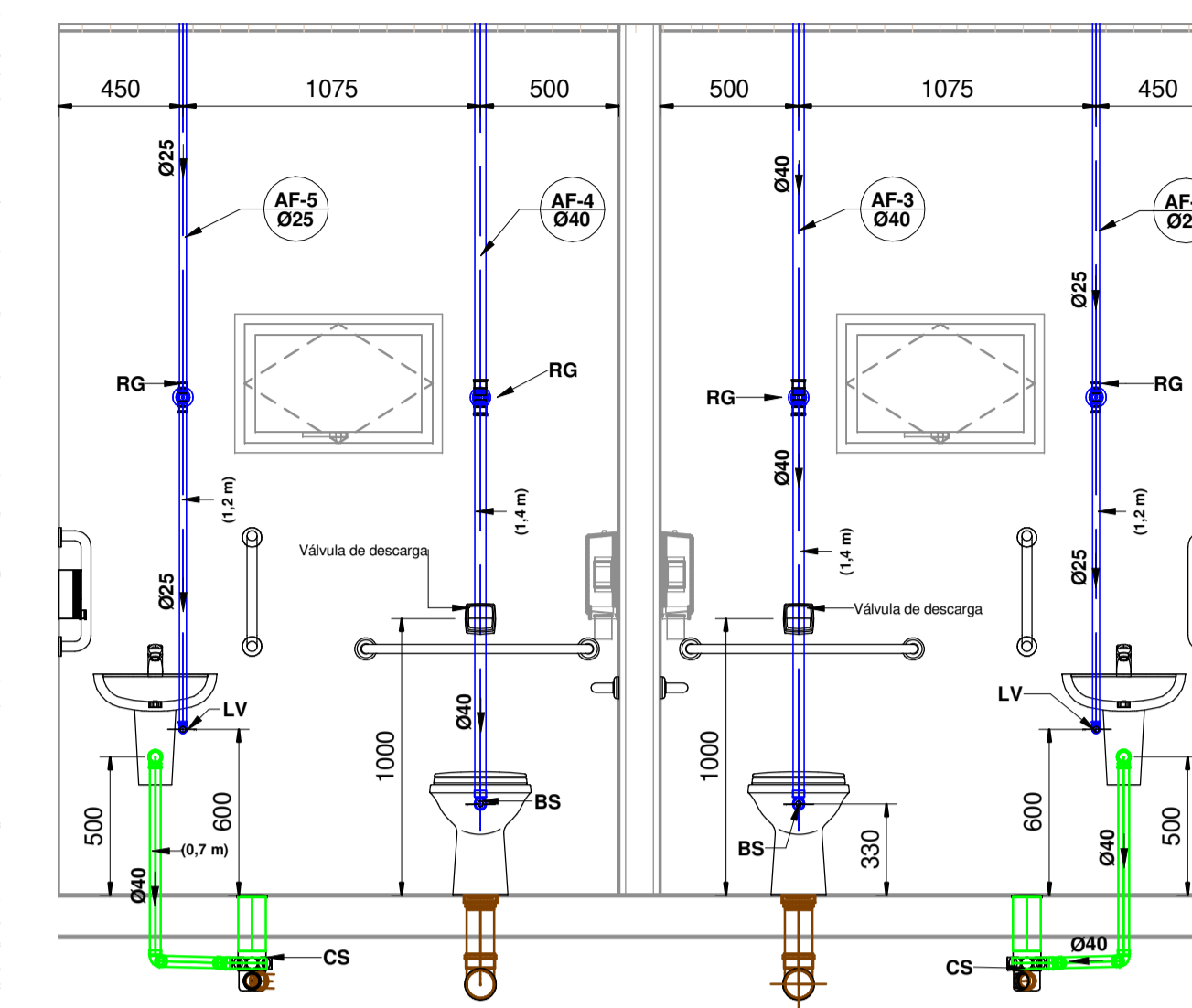
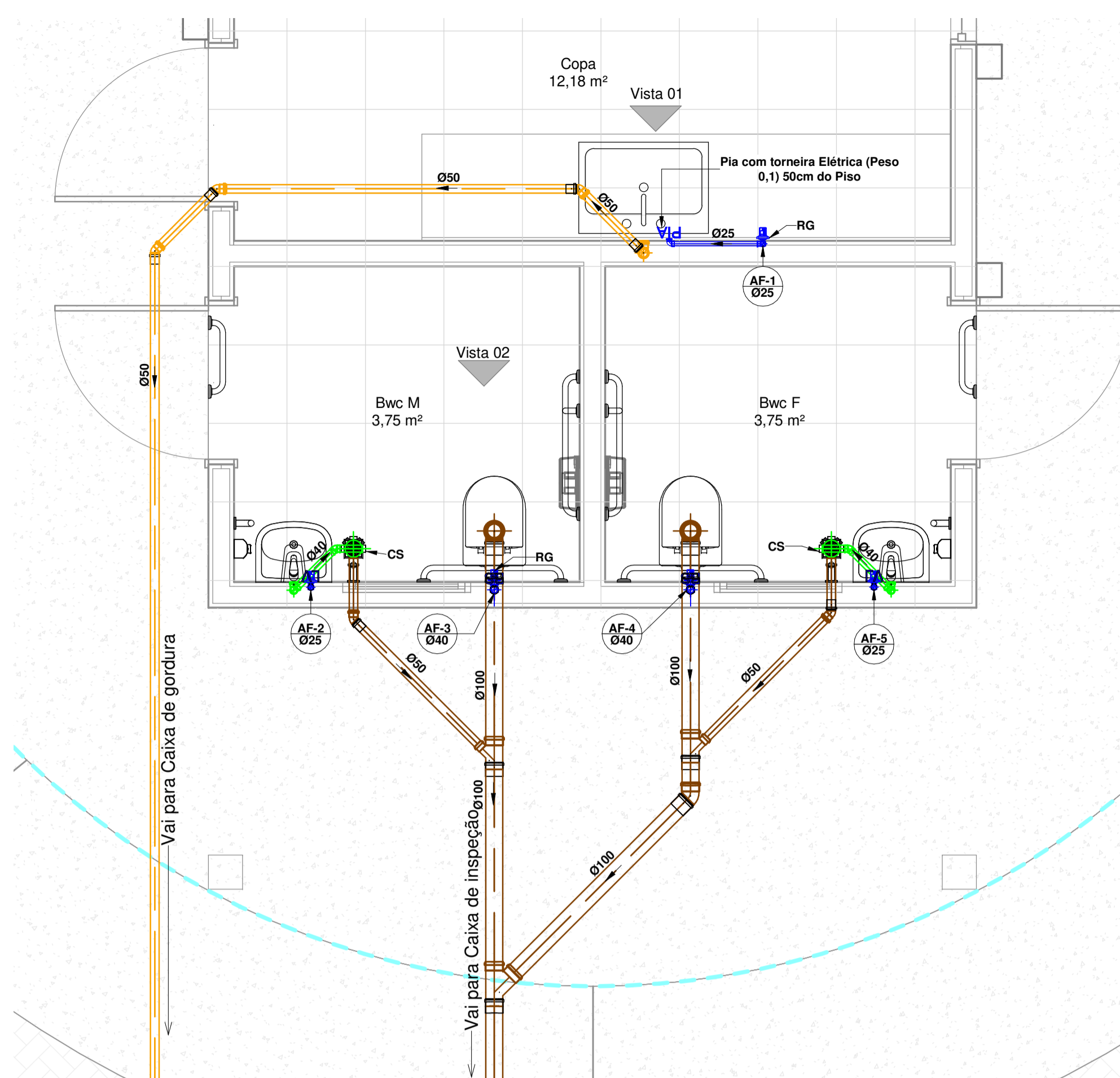
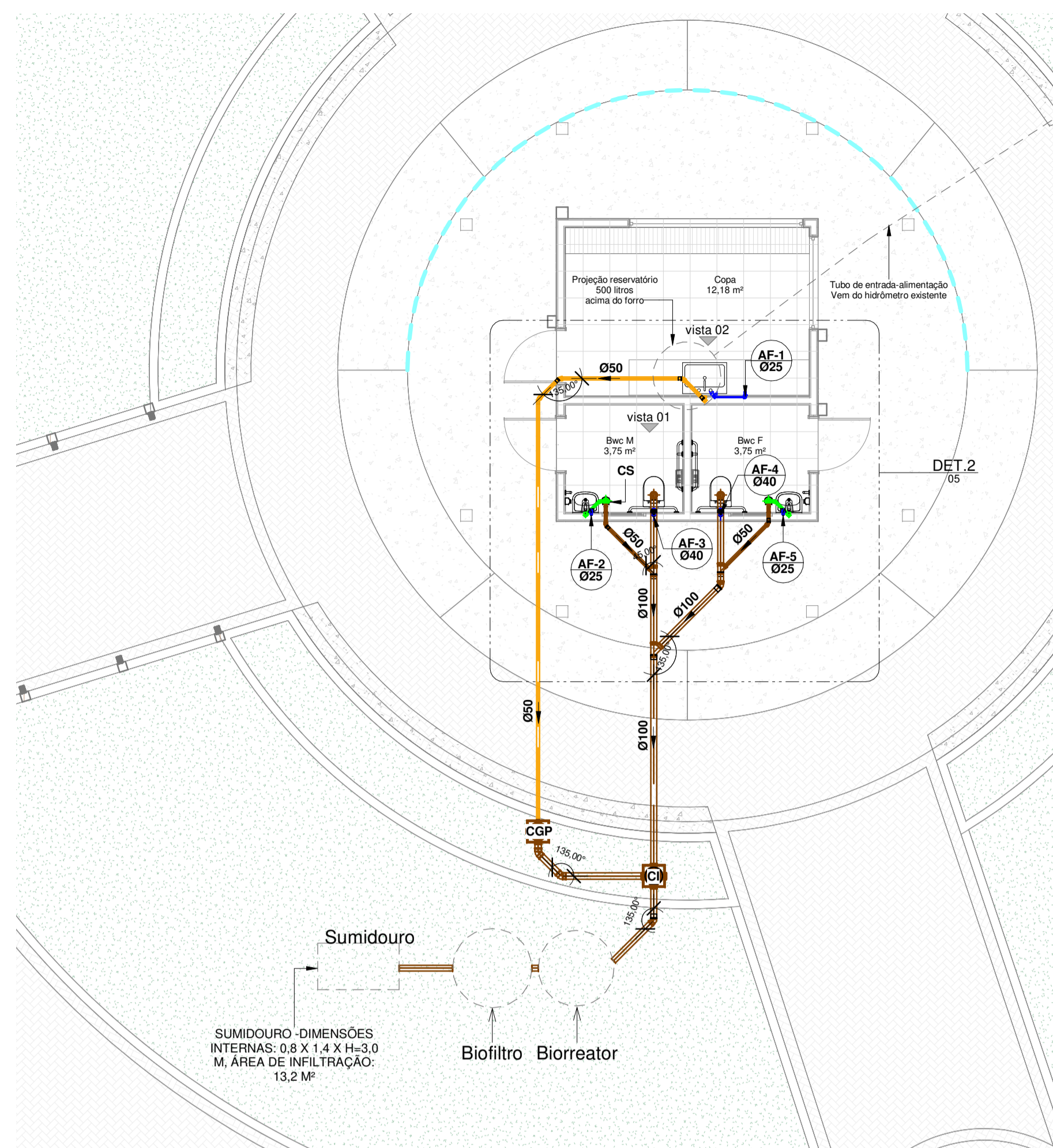

- LEGENDA:**
- TUBULAÇÃO PVC BRANCO SN - ESGOTO PRIMÁRIO
 - TUBULAÇÃO PVC BRANCO SN - ESGOTO SECUNDÁRIO
 - TUBULAÇÃO PVC BRANCO SN - VENTILAÇÃO ESGOTO
 - TUBULAÇÃO PVC BRANCO SN - ESGOTO COM GORDURA
 - TUBULAÇÃO PVC MARRON - ÁGUA FRIA
 - TUBO DE QUEDA DE ESGOTO PRIMÁRIO
n: número da coluna
xx: diâmetro nominal da coluna
 - COLUNA DE VENTILAÇÃO
n: número da coluna
xx: diâmetro nominal da coluna
 - TUBO DE QUEDA DE GORDURA
n: número da coluna
xx: diâmetro nominal da coluna
 - COLUNA DE ÁGUA FRIA
n: número da coluna
xx: diâmetro nominal da coluna
 - (XX) - POSIÇÃO DO ITEM NA LISTA DE MATERIAIS
- ABREVIÇÕES:**
- BS - BACIA SANITÁRIA
 - LV - LAVATÓRIO
 - CH - CHUVEIRO
 - TN - TANQUE
 - MLR - MÁQUINA DE LAVAR ROUPAS
 - ML - MÁQUINA DE LAVAR LOUÇAS
 - DU - DUCHA HIGIÊNICA
 - CS - CAIXA SIFONADA
 - RS - RALO SECO
 - TJ - TORNEIRA DE JARDIM
 - RG - REGISTRO DE GAVETA
 - RP - REGISTRO DE PRESSÃO
 - RE - REGISTRO DE ESFERA
 - CGP - CAIXA DE GORDURA PEQUENA
 - CI - CAIXA DE INSPEÇÃO
 - HID - HIDRÔMETRO
 - RES - RESERVATÓRIO

- NOTAS:**
- 1 - DIMENSÕES E DIÂMETROS EM MILÍMETROS, EXCETO ONDE INDICADO CONTRÁRIO.
 - 2 - NOS TRECHOS HORIZONTAIS DAS TUBULAÇÕES DE ESGOTO SANITÁRIO RECOMENDAM-SE AS SEGUINTES DECLIVIDADES MÍNIMAS:
-2% PARA TUBULAÇÕES COM DIÂMETRO NOMINAL IGUAL OU INFERIOR A 75mm;
-1% PARA TUBULAÇÕES COM DIÂMETRO NOMINAL IGUAL OU SUPERIOR A 100mm.
 - 3 - UTILIZAR ANÉIS DE BORRACHA NAS CONEXÕES DE ESGOTO.
 - 4 - PROIBIDO UTILIZAR FOGO NAS TUBULAÇÕES.
 - 5 - A TUBULAÇÃO DO EXTRAVASOR DO RESERVATÓRIO DE ÁGUA FRIA DEVE TER UM DIÂMETRO IMEDIATAMENTE SUPERIOR AO DO ABASTECIMENTO.
 - 6 - TODAS AS TUBULAÇÕES EXPOSTAS DEVERÃO SER FIXADAS COM BRAÇADEIRA
 - 7 - TODAS AS SAÍDAS PARA CONSUMO DAS TUBULAÇÕES DE ÁGUA FRIA DEVERÃO SER DO TIPO SOLDÁVEL AZUL COM BUCHA DE LATÃO
 - 8 - A BASE DO RESERVATÓRIO DEVERÁ TER UMA SUPERFÍCIE LISA, NIVELADA E ISENTA DE SUEIRA OU MATERIAIS PONTIAGUDOS. A BASE DEVE TER RESISTÊNCIA COMPATÍVEL COM O PESO DA CAIXA CHEIA E DEVE SER MAIOR DO QUE A LARGURA DO FUNDO DA CAIXA.

PLANTA TÉRREO HIDROSSANITÁRIA
1 : 75

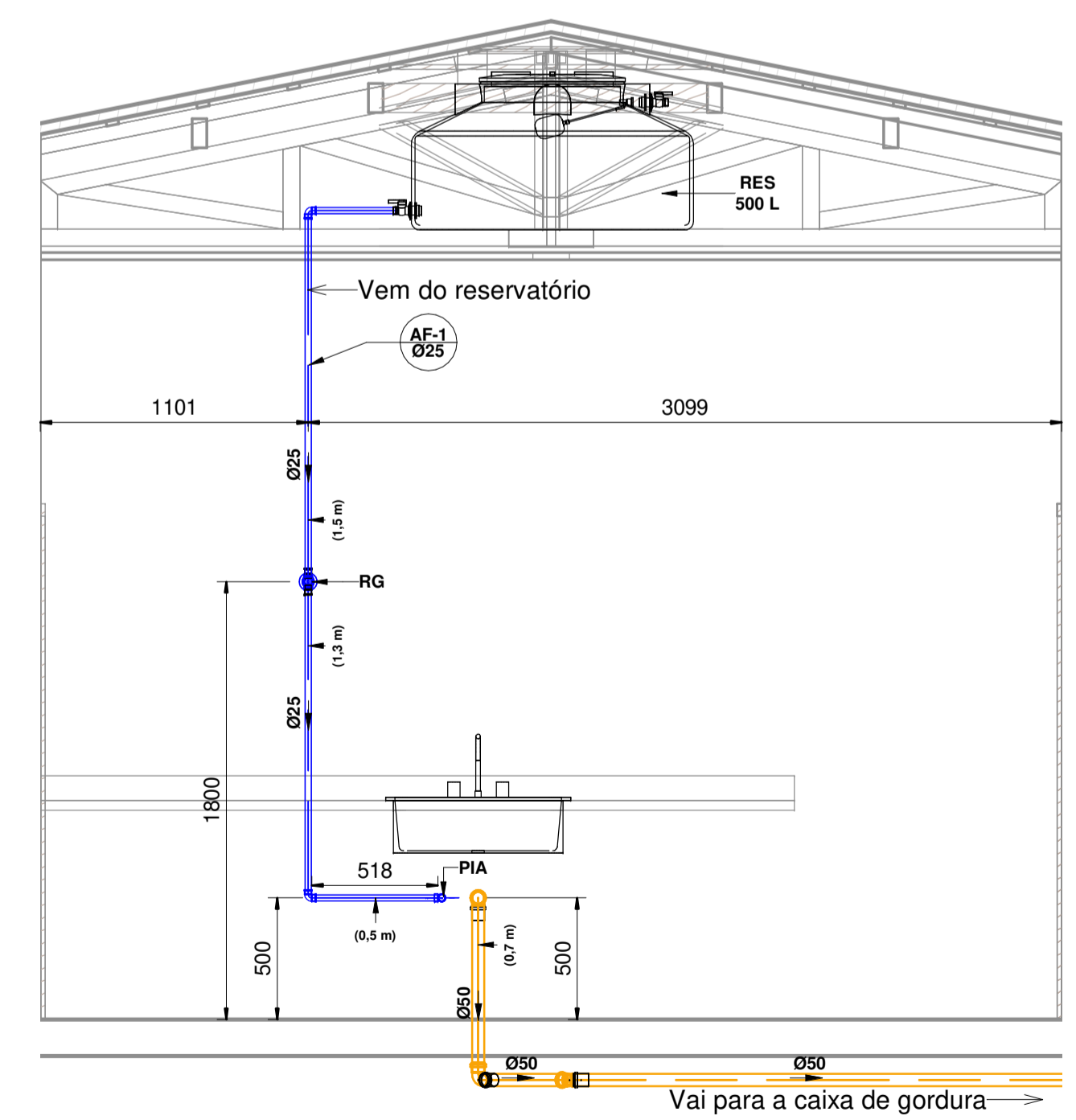

VISTA 01
1 : 25

SUMIDOURO

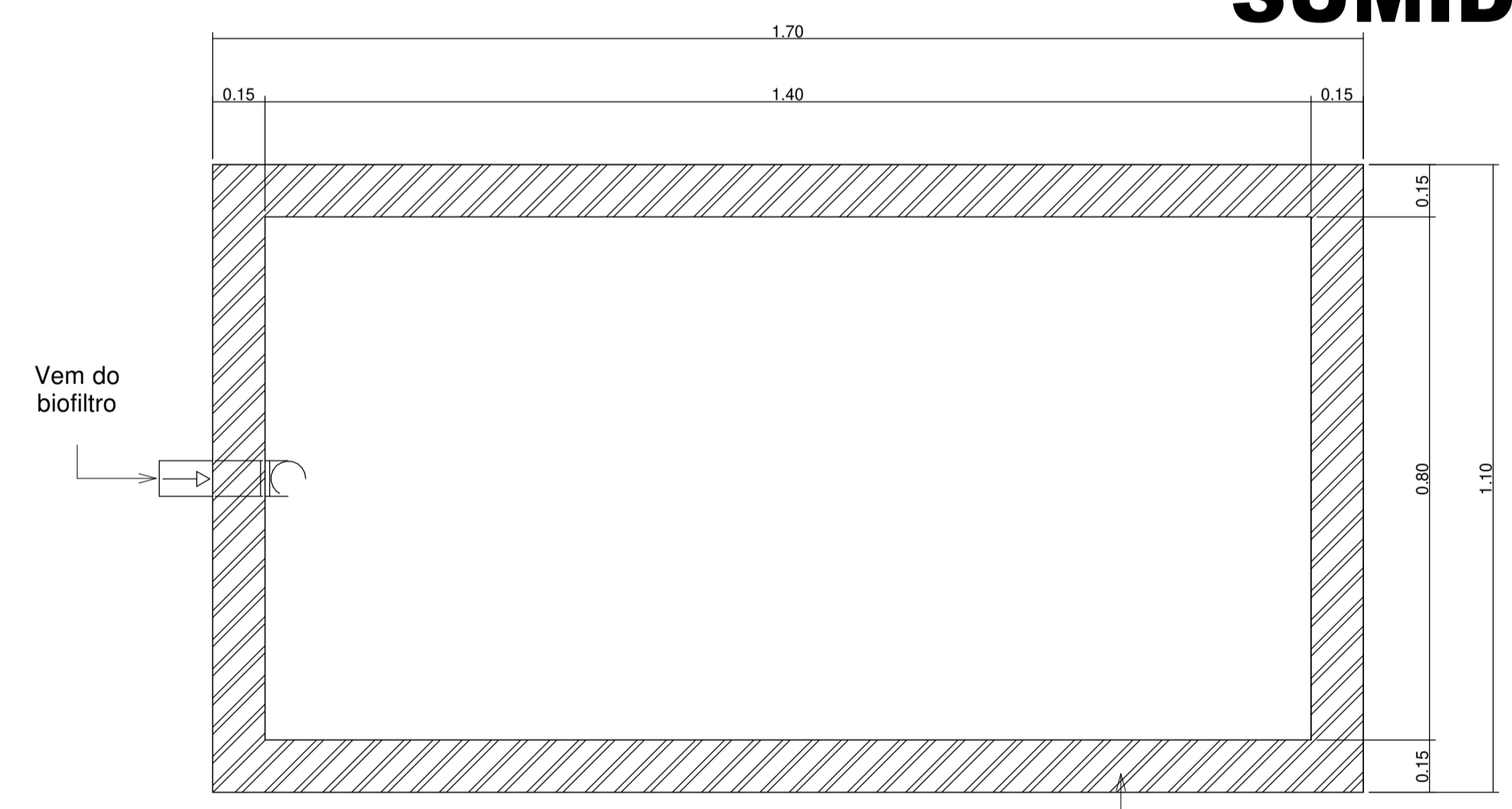

PLANTA BAIXA

Observações:

- Período de limpeza projetado: 1 ano;
- Observar as disposições construtivas da NBR 13969/1997;
- Observar afastamento mínimo de 1,50m de divisas e ou edificações.
- Executar a fossa e sumidouro afastados no mínimo 1,50m de divisas ou da edificação;
- Todas as tubulações deverão ter caimento mínimo de 2%.
- Deve ser mantida uma distância mínima vertical entre o fundo do sumidouro e o nível máximo da superfície de aquífero de 1,5 m.

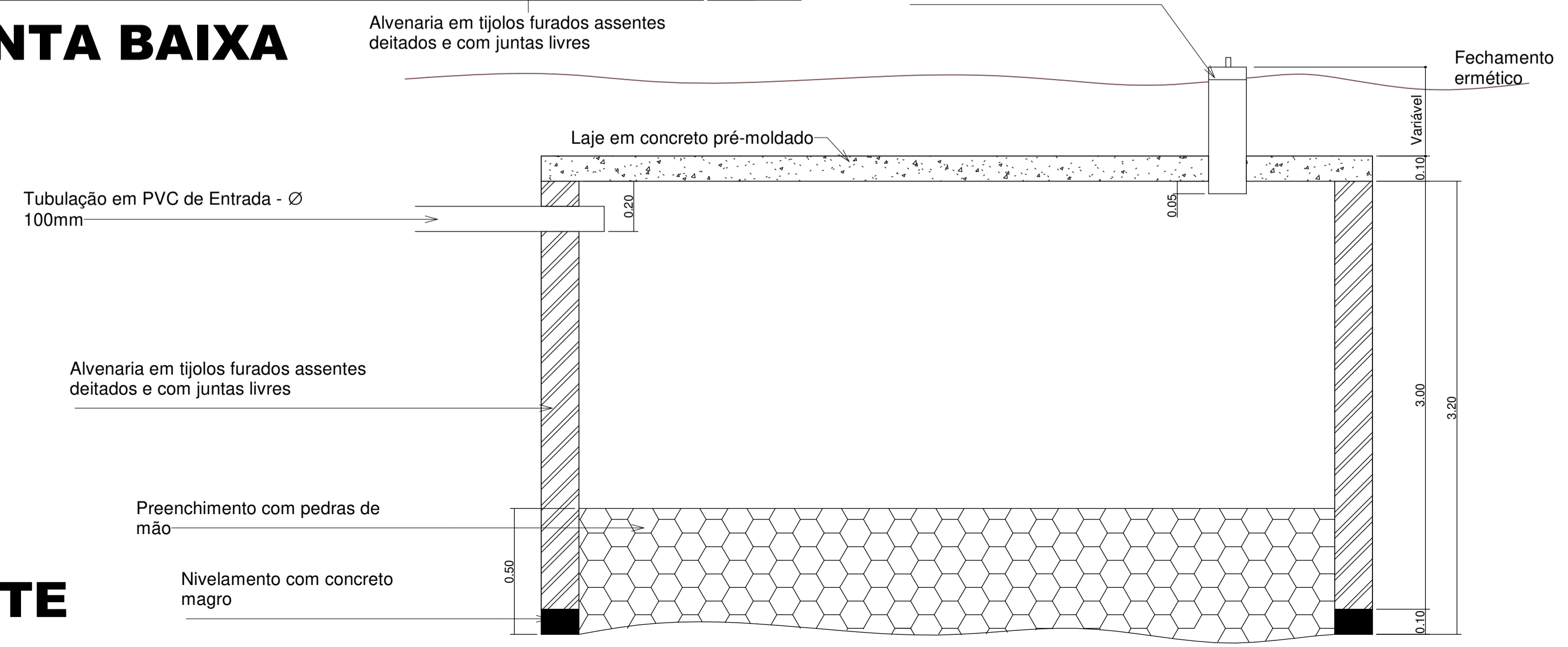

CORTE

HIDROSSANITÁRIO

MUNICÍPIO DE ÁGUAS DE CHAPECÓ

REVISALIZAÇÃO DA PRAÇA CENTRAL		ESCALA: Como indicado
ENDEREÇO DA OBRA: AV. Porto União, centro de Águas de Chapecó.		DATA: 02/06/2023
PROFESSOR: HIDROSSANITÁRIO	Documento assinado digitalmente JUVIELI LONGO Data: 06/06/2023 14:17:20-0300 Verifique em https://validar.sil.gov.br	ÁREA: 728,78 m²
RESPONSÁVEL TÉCNICO REVISOR PROJETO: Juvieli Longo Arquiteta e Urbanista	PROJETA: HS 05	DESENHISTA: JUVIELI
CAU/SC A194125-9		ARQUIVO: HIDROSSANITÁRIO PRAÇA

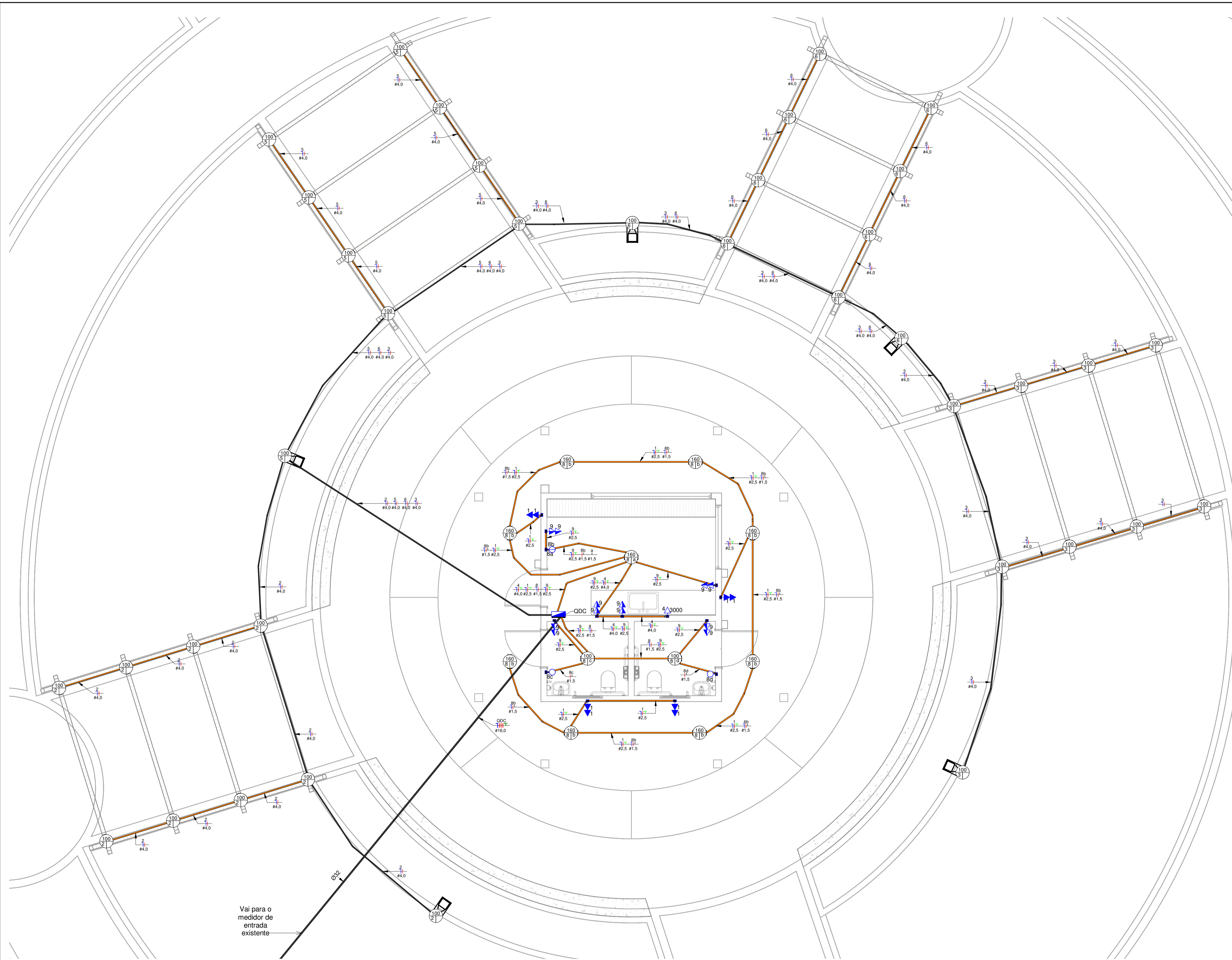

Legenda Planta Baixa

	Tomada Baixa 2P+T, 10A, a 30cm do piso, embutido em caixa 4x2
	Tomada Média 2P+T, 10A, a 110cm do piso, embutido em caixa 4x2
	Tomada Alta 2P+T, 10A, a 210cm do piso, embutido em caixa 4x2
	Tomada Baixa 2P+T, 20A, a 30cm do piso, embutido em caixa 4x2
	Tomada Média 2P+T, 20A, a 110cm do piso, embutido em caixa 4x2
	Tomada Alta 2P+T, 20A, a 210cm do piso, embutido em caixa 4x2
	Tomada de Piso 2P+T, 10A
	Tomada de Piso 2P+T, 20A
	Ponto de Força com placa saída de fio, a 230cm do piso acabado
	Ponto de Força com placa saída de fio, a "x" cm do piso acabado
	Interruptor simples de uma seção, embutido em caixa 4x2
	Conjunto de 2 Interruptores simples, embutido em caixa 4x2
	Conjunto de 3 Interruptores simples, embutido em caixa 4x2
	Interruptor paralelo (three-way), embutido em caixa 4x2
	Pulsador
	Ponto para campainha
	Ponto de Telefone, RJ11, a 30cm do piso, embutido em caixa 4x2
	Dimer (Variador de Luminosidade)
	Sensor de presença, embutido em caixa 4x2
	Condutores Neutro, Fase, Terra e Retorno, respectivamente
	Ponto de luz embutido no teto
	Ponto de luz na parede a 210cm do piso acabado
	Eletroduto corrugado flexível embutido no teto ou na parede
	Eletroduto de PEAD embutido no piso
	Quadro geral de luz e força embutido a 1,50 do piso acabado
	Caixa para medidor
	Caixa de passagem no piso
	Eletroduto que sobe
	Eletroduto que desce
	Eletroduto que passa descendo
	Eletroduto que passa subindo

- Notas Gerais**
- 1- Eletrodutos embutidos no solo serão do tipo PEAD.
 - 2- Eletrodutos embutidos na laje deverão ser do tipo corrugado reforçado.
 - 3- Os condutores não cotados serão de #2,5mm², os condutores de retorno serão de #1,5mm².
 - 4- Os eletrodutos não cotados serão de Ø25mm.
 - 5- Em todo eletroduto subterrâneo, os condutores deverão ser de cobre, classe 0,6/1kV, isolamento em EPR, temperatura 90°C.
 - 6- Os condutores elétricos de distribuição deverão ser de cobre, classe 450/750V, isolamento em PVC, temperatura 70°C.
 - 7- A seção do condutor neutro é igual ao da fase do circuito, salvo indicação contrária.
 - 8- O condutor neutro não poderá ser ligado ao condutor proteção terra após passar pelo quadro geral da instalação.
 - 9- O condutor de proteção nunca deverá ser ligado ao IDR.
 - 10- Utilizar um condutor neutro para cada circuito.
 - 11- Os circuitos foram numerados pela quantidade de fases, ou seja, circuitos bifásicos contém dois números.
 - 12- As instalações elétricas deverão ser executadas respeitando os padrões de qualidade e segurança estabelecidos na norma NBR5410:2004.
 - 13- Todos os pontos metálicos deverão ser aterrados.
 - 14- A indicação de potência no pontos de luz são os valores calculados para dimensionamento dos circuitos conforme precrições da NBR 5410, não necessariamente correspondem ao valor exato das lâmpadas a serem instaladas.
 - 15- Para As tomadas sem indicação de potência foi considera 100 VA.
 - 16- Todos os eletrodutos de eletricidade deverão estar afastados 0,50m das tubulações de gás.

Vai para o medidor de entrada existente

Planta Baixa

Projeto Elétrico



MUNICIPIO DE ÁGUAS DE CHAPECÓ

REVISÃO DA OBRA		ESCALA:
REVITALIZAÇÃO DA PRAÇA CENTRAL		1 : 50
AV. Porto União, centro de Águas de Chapecó.		DATA:
02/06/2023		ÁREA:
Projeto Elétrico		5280
RESPONSÁVEL TÉCNICO REVISOR PROJETO:		PROJETO:
JUVIELI LONGO		EL 06
Arquiteta e Urbanista		DESIGNISTA:
CAU/SC A194125-9		JUVIELI
		ARQUIVO:
		Elétrico praça