

PLANTA DE LEVANTAMENTO TOPOGRÁFICO
ESCALA - S/E

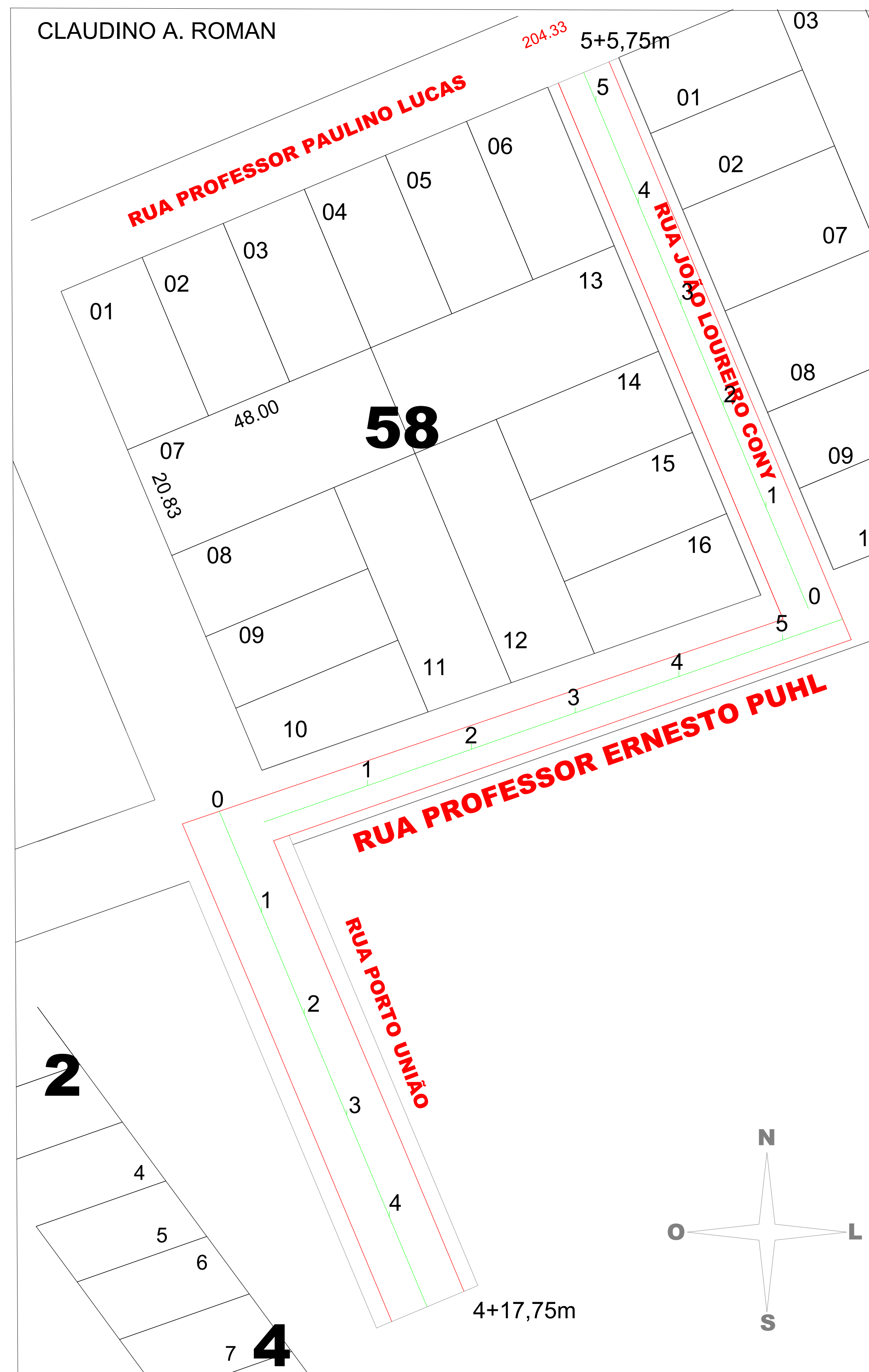

PLANTA DE LOCALIZAÇÃO E ESTAQUEAMENTO
ESCALA - S/E

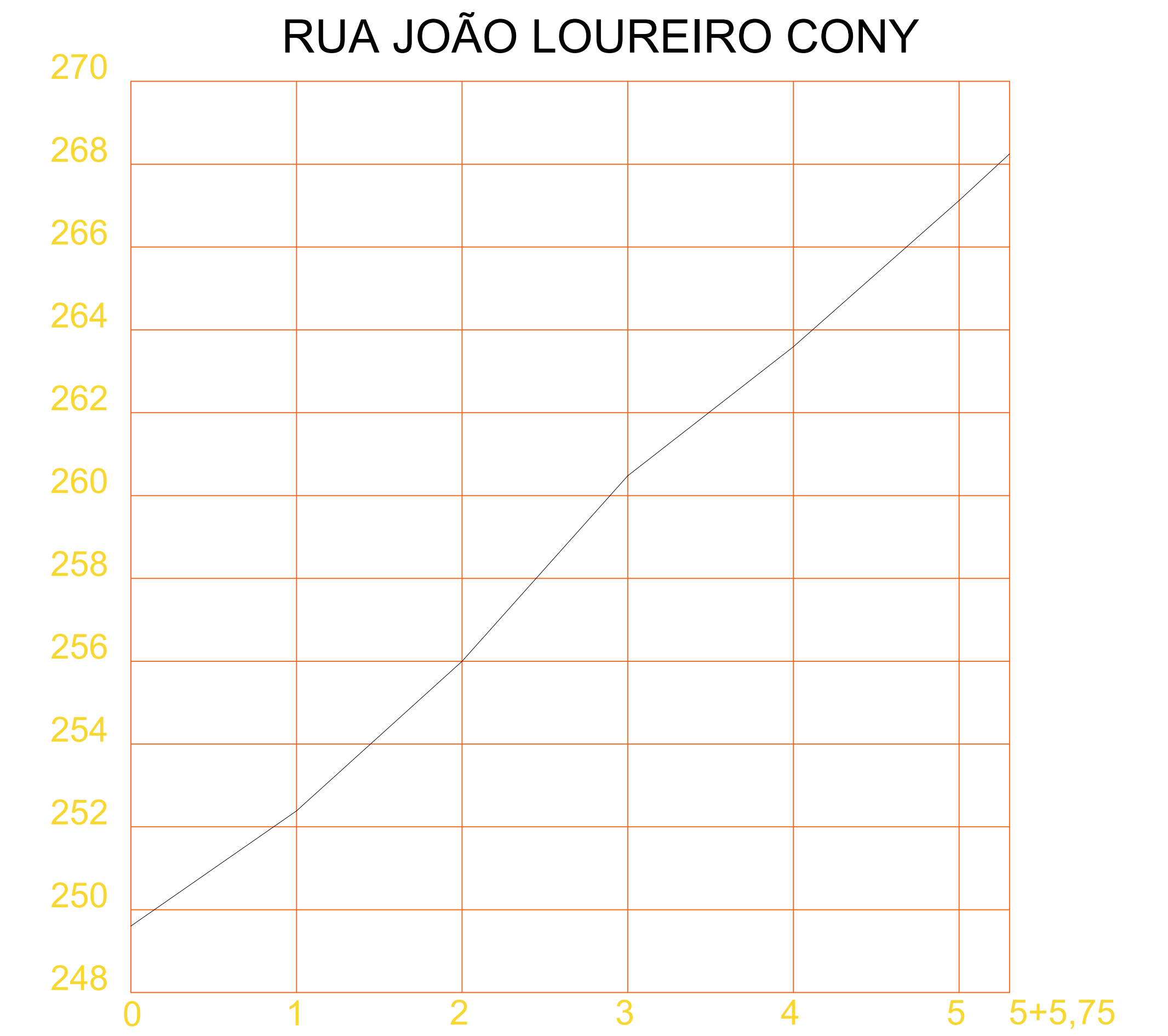

Perfil longitudinal
ÁREA=2.512,70 M²

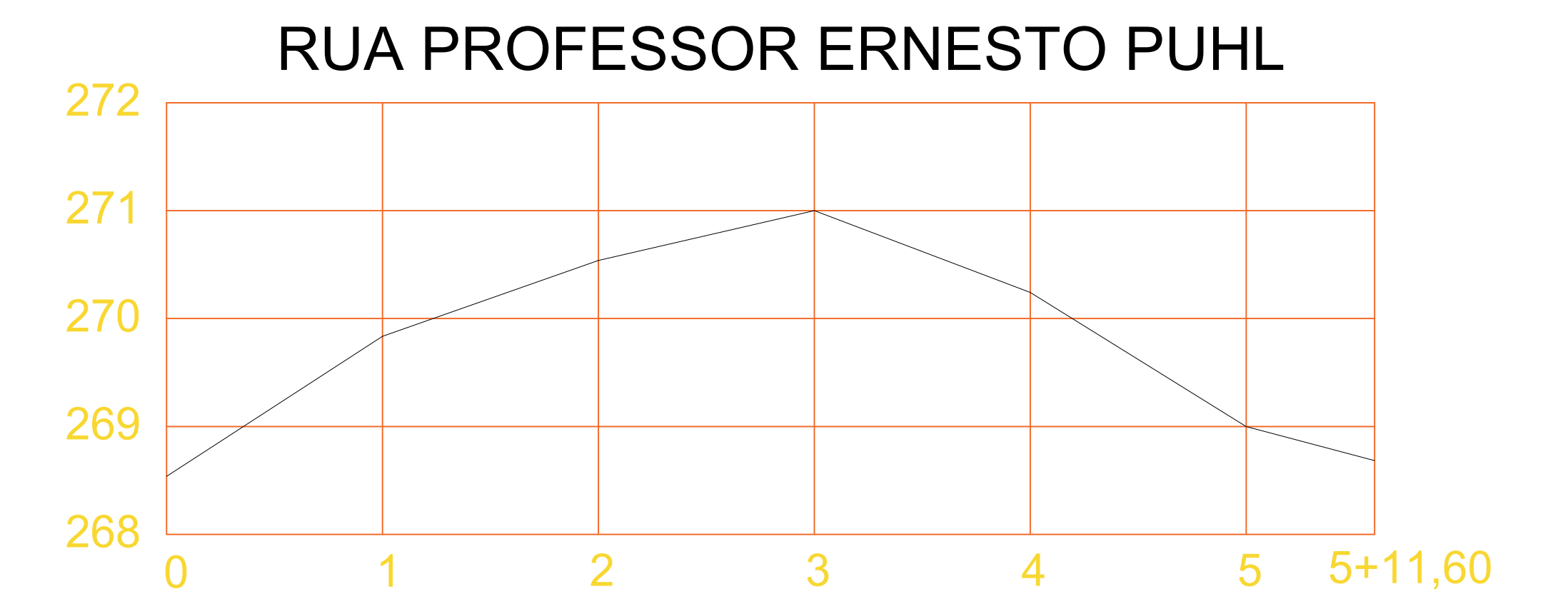

Perfil longitudinal - Rua Professor Ernesto Puhl

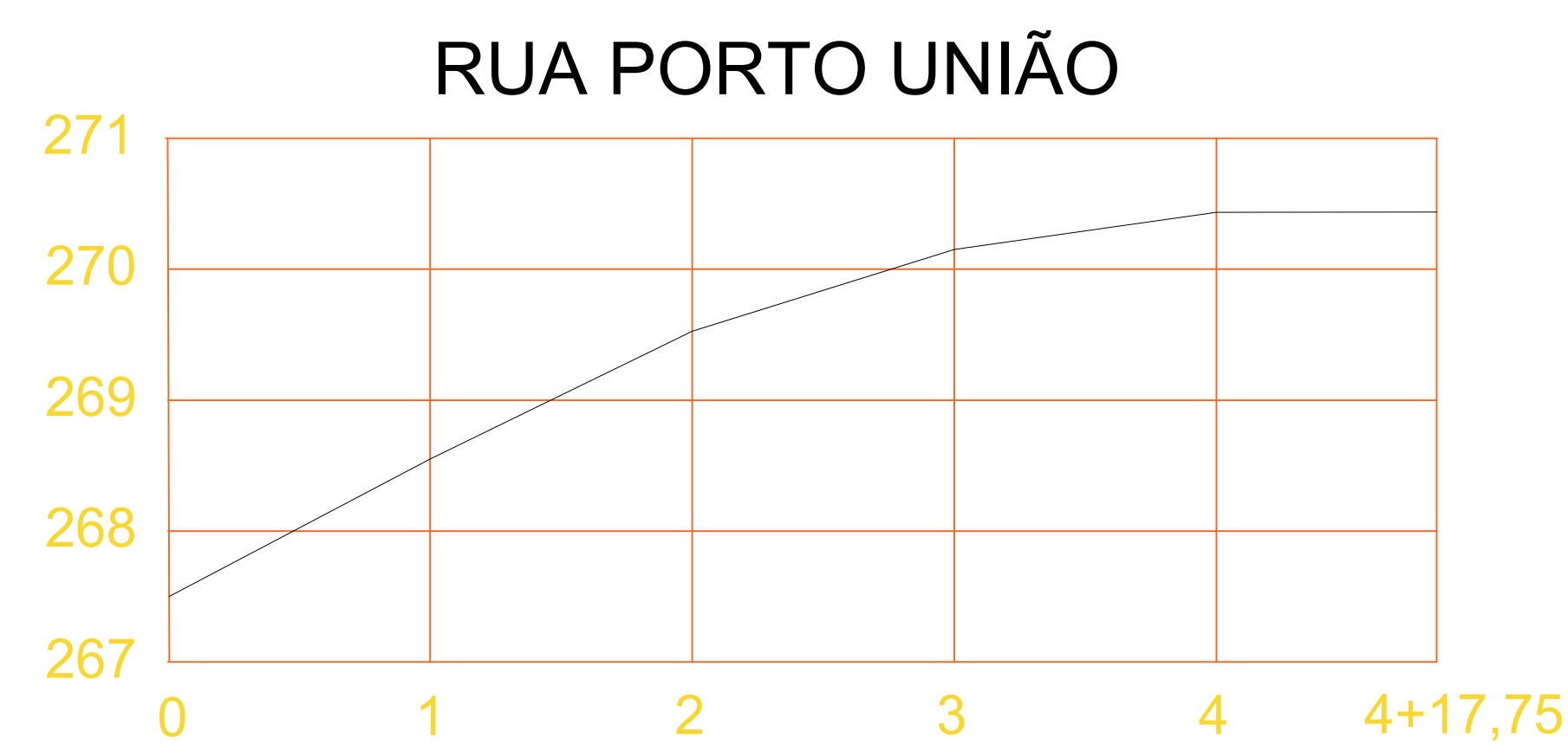

Perfil longitudinal - Rua Porto União

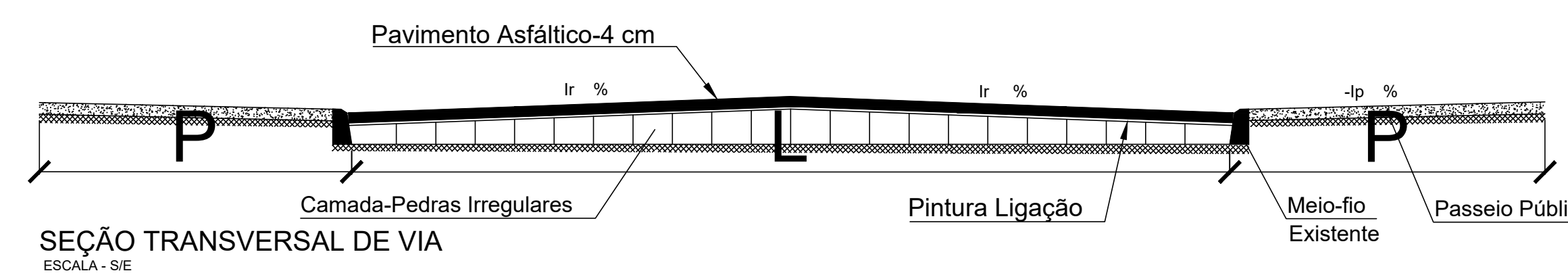

| LOGRADOURO | COMP. | LARG. | Ir | P | Ip | ÁREA |
|----------------------------|----------|-------|--------|--------|-------|------------------------|
| RUA JOÃO LOUREIRO CONY | 105,75 m | 10 m | 2,00 % | 2,00 m | 1,0 % | 1057,50 m ² |
| RUA PROFESSOR ERNESTO PUHL | 111,60 m | 8 m | 2,00 % | 2,00 m | 1,0 % | 892,80 m ² |
| RUA PORTO UNIÃO | 97,75 m | 14 m | 2,00 % | 3,00 m | 1,0 % | 1368,50 m ² |

| | | |
|--------------------------------------|---|------------------|
| MUNICÍPIO DE ÁGUAS DE CHAPECÓ | | Junho/2024 |
| Descrição Ocorrência | Recapeamento asfáltico | 1500 |
| Área Ocorrência | Ruas Porto União, Professor Ernesto Puhl e João Loureiro Cony | 3318,80 |
| Comiss: | Planta de Localização Curvas de nível, perfil do solo. | Talaine de Moura |
| Manuseio de Arquivos | | 01/02 |
| LEONAR ANTONIO HENTGES Projetista | CAROLINE LEAL FACCHIN Engenheira Civil - URBANISMO | |