

PLANTA BAIXA: DIVISÃO EXISTENTE

Paredes existentes

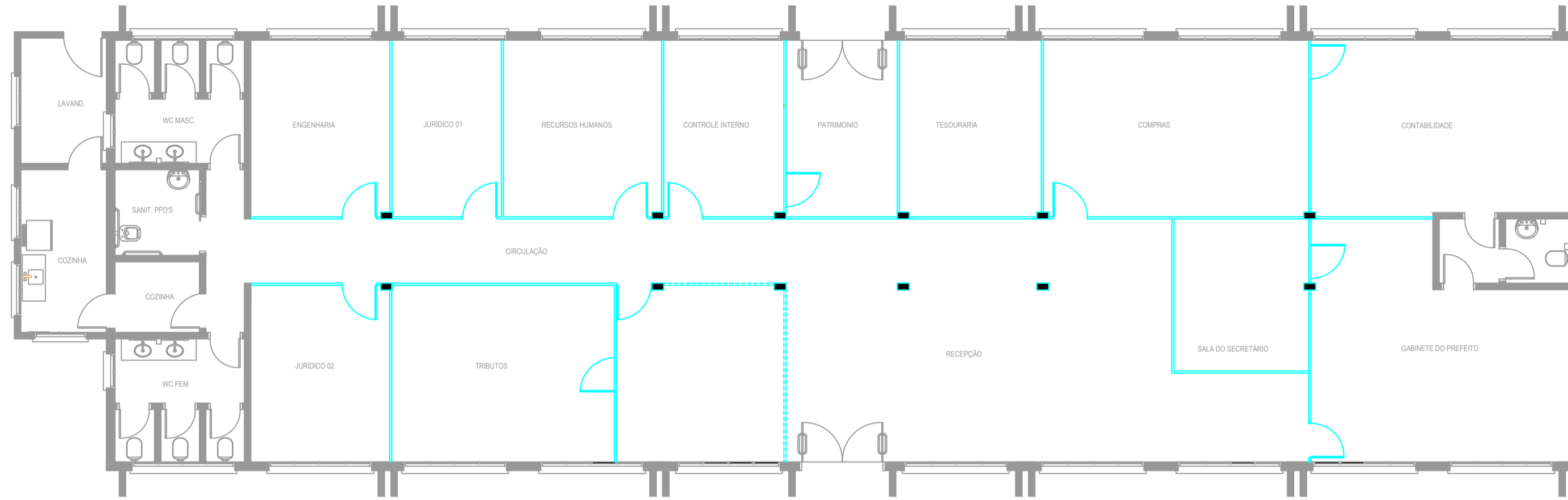

PLANTA BAIXA: DEMOLIR (INTEIRO)

Paredes existentes

Paredes para serem removidas. Comprimento cotado em planta | Altura da parede: 2.85m

Altura da parede: 1.10m

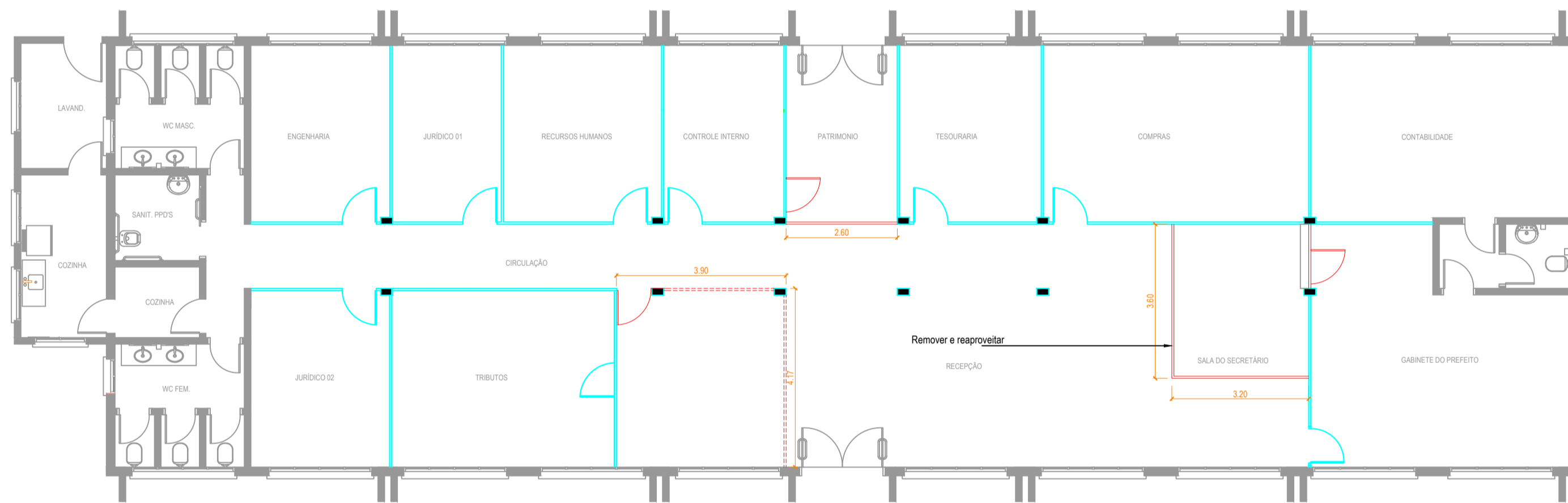

PLANTA BAIXA: CONSTRUIR (INTEIRO)

Paredes existentes

Paredes novas. Comprimento cotado em planta | Altura de todas as paredes: 2.85m

Cortes

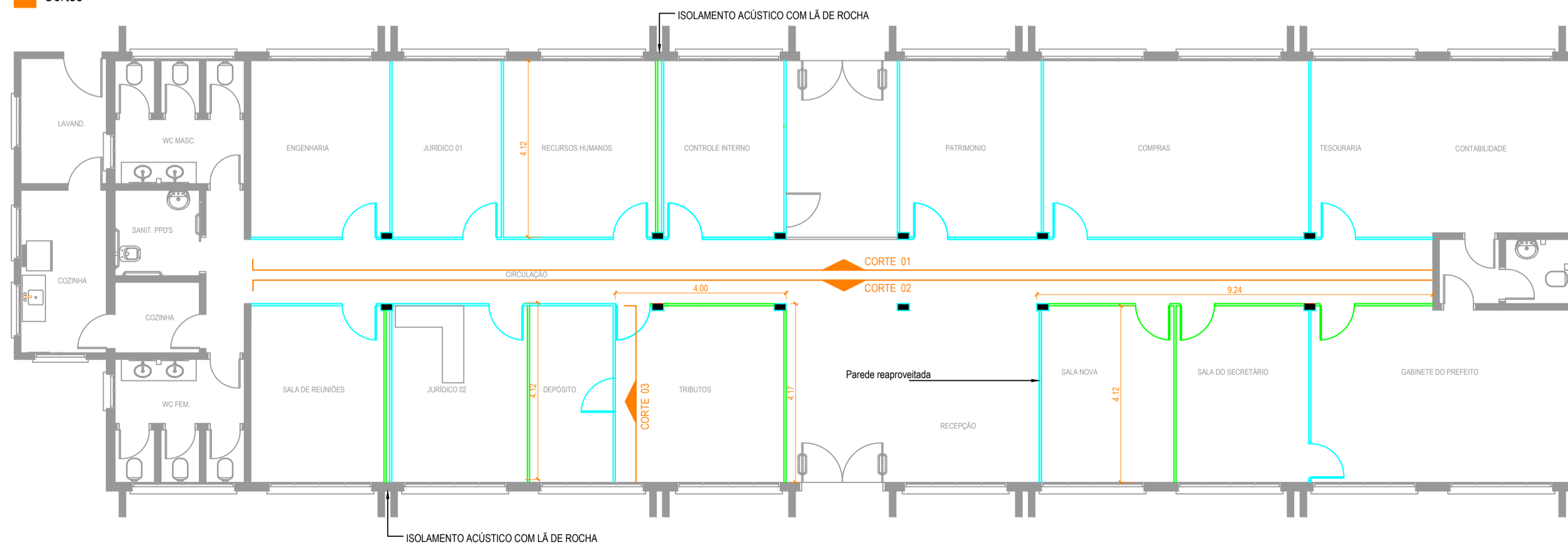

TOTAL:

Remoção: 79,88 m²

Construção: 125,03 m²

Lã de rocha: 23,48 m²

CORTE 02: VISTA EXISTENTE

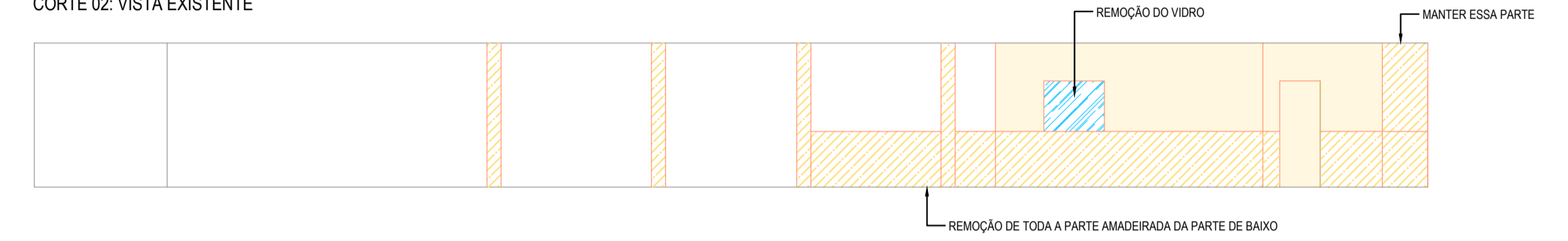

CORTE 02: VISTA DEMOLIR

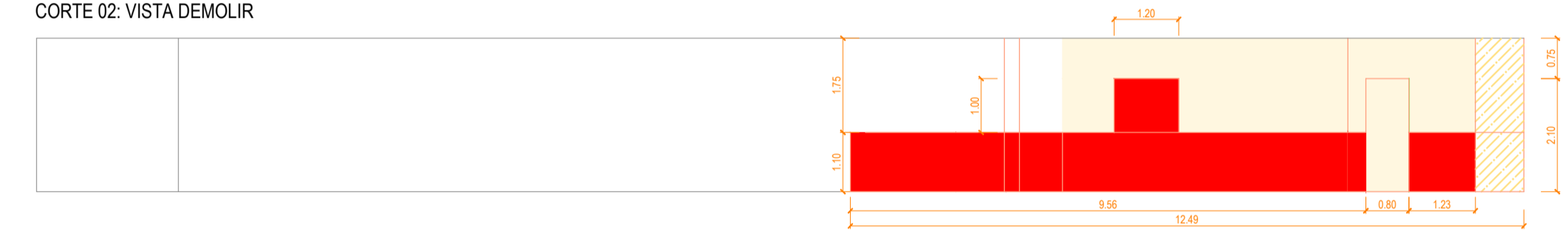

CORTE 02: VISTA CONSTRUIR

Construir

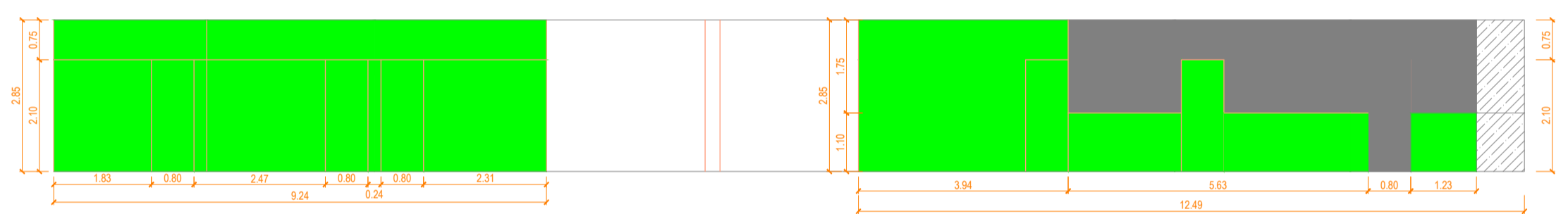

CORTE 02: VISTA DE COMO VAI FICAR

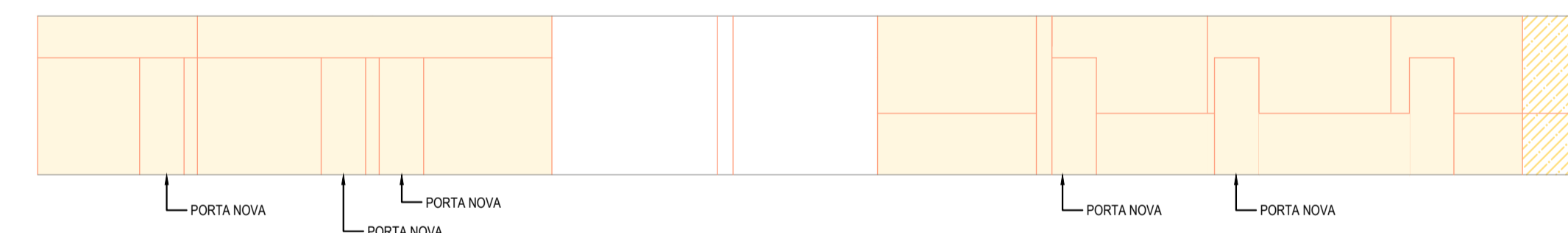

CORTE 03: VISTA CONSTRUIR

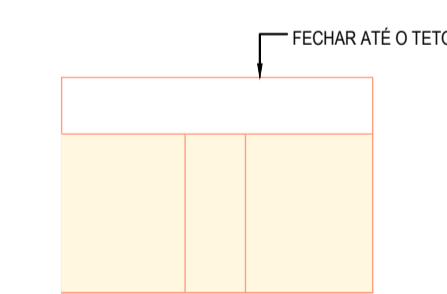

CORTE 03: VISTA EXISTENTE

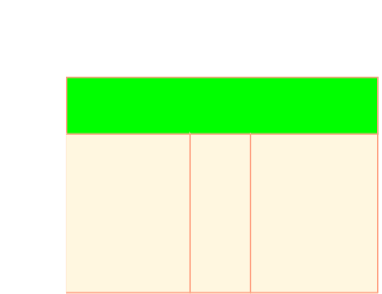

PREFEITURA DE ÁGUAS DE CHAPECÓ

E-mail: engenharia@aguasdechapeco.sc.gov.br | Fone: (49) 99948-8002 | Rua Porto União | nº 986 | Águas de Chapecó | SC | CEP: 89.885-000

PROPRIETÁRIO	PREFEITURA MUNICIPAL DE ÁGUAS DE CHAPECÓ
ENDEREÇO	RUA PORTO UNIÃO 981, CENTRO
CIDADE	ÁGUAS DE CHAPECÓ - SC
ÁREA	125,03 m²
FORMATO	A1
DESENHO	TAJANE
RESPONSÁVEL TÉCNICO	DIVISÓRIAS
ESCALA	DATA
1:100	JANEIRO/2025
PRANCHA	01/02

RENATA LORENZET
CREA SC 207601-3